

# Perawatan Mesin Pencacah Plastik

Mokh. Hairul Bahri  
16 September 2021

Disampaikan di BumDes Karya Mandiri  
Balung

# Lokasi



# Mesin Pencacah Plastik



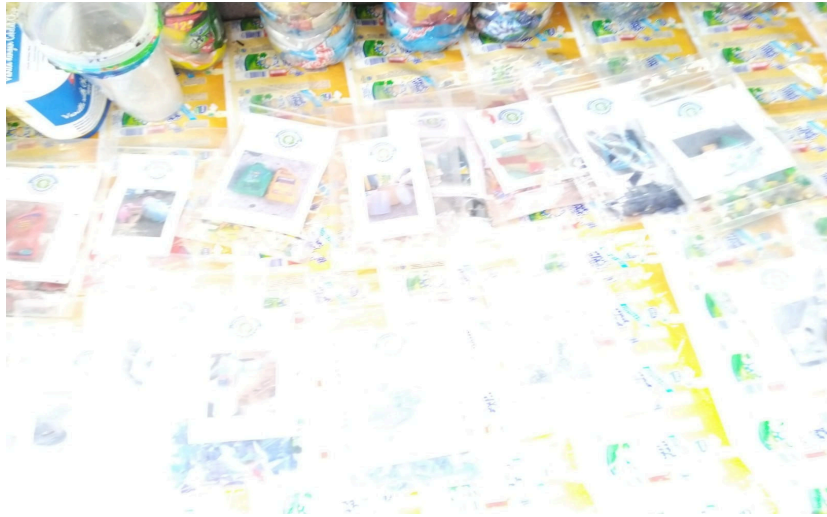

# SIKAP KOMUNIKASI

1. **Public Speaking**



2. **RADIO**



3. **Event Organizer**

4. **CINEMATOGRAPHY**

5. **Public Speaking**



6. **DESAIN GRAFIS**

7. **FOTOGRAFI**

8. **Public Speaking**



9. **PUBLIC SPEAKING**

No.	Komponen yang digunakan	Gambar
1.	Motor listrik 2 HP	
2.	Pillow block (bantalan)	
3.	puli	
4.	Baut dan mur	
5.	Sabuk V-belt	



Pengukuran Putaran Puli Poros Mata Pisau dengan *Digital Photo*

*Tachometer*







## **Jenis-jenis Perawatan**

1. Perawatan Preventif
2. Perawatan Korektif
3. Perawatan prediktif
4. Perawatan setelah terjadi kerusakan
5. Perawatan Darurat

## **Tujuan Perawatan**

1. Menjaga dan menaikkan daya guna dari mesin
2. Memperpanjang usia kegunaan mesin
3. Memperkecil waktu pengangguran dari mesin dan perlengkapan pemeliharaan karena adanya kerusakan
4. Menjamin ketersediaan optimasi peralatan dalam produksi
5. Menghemat waktu, biaya dan material karena peralatan terhindar dari kerusakan
6. Menjamin keselamatan orang yang mengoperasikan peralatan tersebut
7. Merencanakan operasi-operasi dari pemeliharaan

**TERIMA KASIH**