

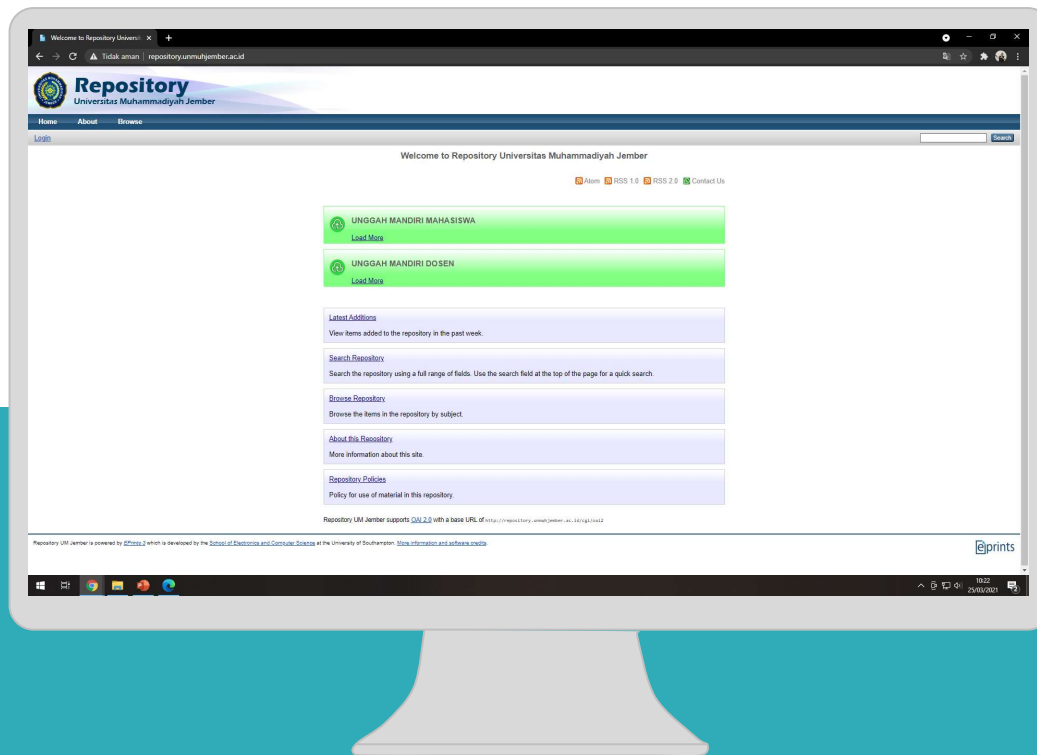

**PANDUAN  
UNGGAH MANDIRI REPOSITORY  
UNIVERSITAS MUHAMMADIYAH JEMBER**

Home  
About  
Browse



Kunjungi Repositori Universitas Muhammadiyah Jember  
<http://repository.unmuhjember.ac.id/>

Welcome to Repository Universitas Muhammadiyah Jember

[Atom](#) [RSS 1.0](#) [RSS 2.0](#) [Contact Us](#)

 **UNGGAH MANDIRI MAHASISWA**  
[Load More](#)

 **UNGGAH MANDIRI DOSEN**  
[Load More](#)

**UNGGAH MANDIRI MAHASISWA**  
Klik *Load More* untuk Unggah Mandiri Mahasiswa

- [Latest Additions](#)  
View items added to the repository in the past week.
- [Search Repository](#)  
Search the repository using a full range of fields. Use the search field at the top of the page for a quick search.
- [Browse Repository](#)  
Browse the items in the repository by subject.
- [About this Repository](#)  
More information about this site.
- [Repository Policies](#)  
Policy for use of material in this repository.

Repository UM Jember supports [OAI 2.0](#) with a base URL of <http://repository.unmuhjember.ac.id/cgi/oai2>

**Upload Procedure Guidelines :**

1. [Panduan Unggah Mandiri Mahasiswa](#)
2. [Surat Pernyataan Persetujuan Publikasi](#)
3. [Format dan Panduan Unggah Mandiri Mahasiswa](#)
4. [Watermark Logo UM Jember](#)
5. [Format dan Panduan Penyerahan Karya Ilmiah di Perpustakaan](#)

Repository Universitas Muhammadiyah Jember di Registry of Open Access Repositories (ROAR) Indexing [ROAR.ID](#)

**Unduh dan cetak surat pernyataan persetujuan publikasi karya ilmiah.**

**Isikan data Anda pada surat persetujuan tersebut beserta tanda tangan dosen pembimbing.**

**Upload Procedure Guidelines :**

1. [Panduan Unggah Mandiri Mahasiswa](#)
2. [Surat Pernyataan Persetujuan Publikasi](#)
3. [Formulir Unggah Mandiri Mahasiswa](#)
4. [Watermark Logo UM Jember](#)
5. [Format dan Panduan Penyerahan Karya Ilmiah di Perpustakaan](#)

Repository Universitas Muhammadiyah Jember di Registry of Open Access Repositories (ROAR) Indexing [ROAR ID](#)

Selanjutnya pilih  
Formulir Unggah Mandiri Mahasiswa

Mengisi data formulir unggah mandiri mahasiswa dan unggah foto surat pernyataan persetujuan publikasi yang telah ditanda tangani oleh dosen pembimbing, kemudian klik kirim.

## FORMULIR PERMOHONAN USERNAME UNGGAH MANDIRI

Berikut adalah Formulir Permohonan Username Unggah Mandiri

Nama dan foto yang terkait dengan akun Google Anda akan direkam saat Anda mengupload file dan mengirimkan formulir ini. Bukan [info.perpus@unmuhjember.ac.id](mailto:info.perpus@unmuhjember.ac.id)? [Ganti akun](#)

\* Wajib

Alamat email \*

Email Anda

Nama Lengkap \*

Jawaban Anda

NIM (Nomor Induk Mahasiswa) \*

Jawaban Anda

Prodi (Program Studi) \*

Pilih

Judul Skripsi / Tugas Akhir \*

Jawaban Anda

Unggah Foto Lembar Pernyataan Persetujuan Publikasi Karya Ilmiah \*

TAMBAHKAN FILE

Dengan  ini mengajukan permohonan Username dan Password untuk unggah karya ilmiah mandiri dalam Repositori Universitas Muhammadiyah Jember. Username dan Password yang telah diberikan tersebut akan dihapus pada saat selesai unggah karya ilmiah dan telah melalui verifikasi publikasi karya ilmiah \*\*

Setuju

Salinan tanggapan Anda akan dikirimkan melalui email ke alamat yang Anda berikan.

KIRIM

Jangan pernah mengirimkan sandi melalui Google Formulir.

reCAPTCHA  
Privasi/Persyaratan

Formulir ini dibuat dalam Universitas Muhammadiyah Jember. [Laporkan Penyalahgunaan](#) - [Persyaratan Layanan](#)

Google Formulir



## Login

Please enter your username and password. If you have forgotten your password, you may [reset](#) it.

Username:

Password:

Note: you must have cookies enabled.

- Cek e-mail 1 x 24 jam setelah mengisi formulir unggah mandiri mahasiswa.
- Setelah mendapatkan username dan password, login ke <http://repository.unmuhjember.ac.id>



## FORMAT FILE YANG DIUNGGAH KE REPOSITORY

File yang diunggah ke repository dalam bentuk **PDF** dan diberi **Watermark**, serta wajib menyesuaikan format sebagai berikut :

1. Pendahuluan .....	→	Cover Skripsi Lembaran Pengesahan Lembar Orisinilitas Kata Pengantar Daftar Isi Daftar Lampiran
2. Abstrak		
3. BAB I		
4. BAB II		
5. BAB III		
6. BAB IV		
7. BAB V		
8. BAB VI		
9. DAFTAR PUSTAKA		
10. LAMPIRAN		
11. ARTIKEL/JURNAL .....	→	Judul Artikel Identitas Penulis Abstrak Pendahuluan Metode Penelitian Hasil dan Pembahasan Kesimpulan dan Saran Daftar Pustaka



### KETERANGAN

- File skripsi dipecah menjadi perbagian, seperti: pendahuluan, abstrak, bab 1, bab 2, bab 3, bab 4, bab 5, bab 6, daftar pustaka, Artikel/jurnal.
- Seluruh file yang akan diunggah wajib memiliki watermark.
- Selama unggah mandiri jaringan internet harus stabil.
- file yang akan diunggah memiliki besar tidak lebih dari 5 mb.
- Lembar pengesahan berisi tanda tangan dan stempel fakultas.
- Lembar orisinilitas berisi tanda tangan dan materai.
- pemberitahuan terkait repository akan dikirim melalui email.
- Surat bebas pustaka hanya dapat dietak 1x.





#### HALAMAN PENGESAHAN

Skripsi oleh **Hendri Uut Lestari**, NIM 151022254 ini telah dipertahankan di depan dewan penguji Program Studi Ilmu Komunikasi, Fakultas Ekonomi Universitas Muhammadiyah Jember Pada tanggal 11 Agustus 2019 dengan judul "**PROFESIONALISME KARYAWAN UNIVERSITAS MUHAMMADIYAH JEMBER DALAM MENGHADAPI KEMAJUAN TEKNOLOGI INFORMASI**"

Tim Penguji:

Ketua,  

Dr. Kusubakti Andajani, M. Pd  
NIP 19590521 198802 1 001

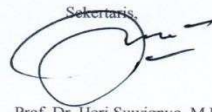
Sekretaris,  

Prof. Dr. Heri Suwignyo, M.Pd  
NIP 19701116 200312 2 002

Anggota

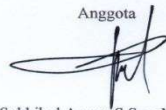

Sokhibul Ansor, S.Sos, M.Hum  
NIP 19651218 198503 1 001

Mengetahui:

  
Fakultas Ilmu Pendidikan

Prof. Utami Widiati, M.A, Ph.D.  
NIP.19650813 199002 2 001

#### PERNYATAAN KEASLIAN TULISAN

Saya yang bertanda tangan di bawah ini:

Nama : Berlian Eka Kurnia

NIM : 140214606972

Jurusan/Program Studi : Sastra Indonesia/Pendidikan Bahasa Indonesia

Fakultas/Program : Fakultas Sastra/Sarjana

Menyatakan dengan sesungguhnya bahwa skripsi yang saya tulis ini benar-benar tulisan saya, dan bukan merupakan plagiasi baik sebagian atau seluruhnya.

Apabila dikemudian hari terbukti atau dapat dibuktikan bahwa skripsi ini hasil plagiasi, baik sebagian atau seluruhnya, maka saya bersedia menerima sanksi atas perbuatan tersebut sesuai dengan ketentuan yang berlaku.

Malang, 14 Agustus 2019

Yang membuat pernyataan

  
METERAI TEMPEL  
6000  
PADA BERKAS

Berlian Eka Kurnia

Contoh Lembar Scan

## Contoh Pemberian Watermark

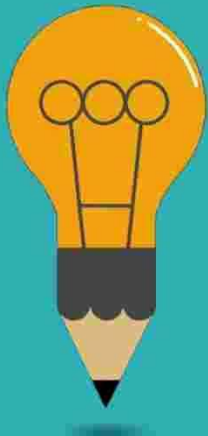

### ABSTRAK

Secara empiris, penelitian ini bertujuan untuk membuktikan hipotesis-hipotesis yang diuji yaitu: *e-commerce* berpengaruh positif terhadap pengambilan keputusan untuk berwirausaha, serta sistem informasi akuntansi berpengaruh positif terhadap pengambilan keputusan untuk berwirausaha. Obyek penelitian yang diteliti adalah Mahasiswa Program Studi Akuntansi Fakultas Ekonomi Universitas Muhammadiyah Jember Angkatan 2016, yang diambil sebagai sampel dengan teknik *purposive sampling*. Metode pengumpulan data menggunakan metode survei dengan menyebarkan kuesioner kepada 113 responden. Data primer yang terkumpul kemudian diolah menggunakan model regresi linier berganda. Dari perhitungan persamaan regresi dengan program *SPSS* menerima hipotesis pertama, yaitu bahwa pengetahuan tentang *e-commerce* mempunyai pengaruh signifikan dan positif terhadap pengambilan keputusan untuk berwirausaha, serta menerima hipotesis kedua yaitu pemahaman sistem informasi akuntansi mempunyai pengaruh signifikan dan positif terhadap pengambilan keputusan untuk berwirausaha. Pada penelitian ini pemahaman mengenai sistem informasi akuntansi lebih mempengaruhi secara signifikan terhadap pengambilan keputusan untuk berwirausaha dibandingkan *e-commerce*. Hasil penelitian ini didukung alasan yaitu karena responden telah menempuh mata kuliah sistem informasi akuntansi selama 1 semester. Sedangkan pada *e-commerce* tidak ada mata kuliah khusus sehingga mahasiswa lebih memahami sistem informasi akuntansi.

Kata kunci: *e-commerce*, sistem informasi akuntansi, pengambilan keputusan untuk berwirausaha.

### BAB I PENDAHULUAN

#### 1.1 Latar Belakang

Pada era digital seperti yang terjadi saat ini telah banyak wirausaha yang memanfaatkan teknologi informasi sebagai sarana utama dalam menjalankan usahanya. Semakin meningkatnya persaingan dalam dunia usaha, menjadikan penggunaan teknologi informasi suatu kebutuhan yang penting, guna menunjang pengembangan dan keberlangsungan usaha yang dikelolanya. Salah satu jenis aplikasi teknologi informasi yang banyak dimanfaatkan di dunia bisnis guna meningkatkan daya saing adalah *electronic commerce (e-commerce)*.

*E-commerce* dimulai sejak tahun 1995, dimana kegiatan ini melibatkan produk-produk digital dalam melakukan transaksi. *E-commerce* dengan cepat merubah cara pandang suatu perusahaan dalam hal berinteraksi dengan pelanggan maupun dengan pihak pemerintahan. Perubahan ini menjadikan berkembang pesatnya *e-commerce* di beberapa pasar dan negara yang sedang berkembang. *E-commerce* sering kali dianggap sebagai peluang emas bagi negara-negara berkembang untuk mendapatkan pijakan yang kuat dalam sistem perdagangannya (Khan, 2016)

*E-commerce* merupakan transaksi jual-beli barang dan jasa dengan menggunakan internet. Di sisi konsumen, penggunaan internet seringkali sebagai sumber informasi untuk membandingkan harga atau hanya melihat produk-produk terbaru yang ditawarkan sebelum melakukan keputusan pembelian secara *online* maupun secara *offline* (melalui pasar konvensional). Di sisi produsen penggunaan internet juga merubah cara sebuah perusahaan dalam menjalankan usahanya yaitu cara dalam berhubungan dengan pelanggan dan *supplier*, juga dalam hal pemasaran dan logistik (Lindsay P., 2002)

*E-commerce* menciptakan peluang baru pada ekonomi global, contohnya: pada industri travel dan pariwisata. Merubah dari metode bisnis tradisional menjadi metode *e-commerce* adalah berat bagi perusahaan, karena terdapat berbagai macam factor untuk menyesuaikan diri dengan penggunaan *e-commerce* ini. Setelah adanya teknologi 3G, *e-commerce* mengalami perkembangan yang sangat pesat, karena para pengguna internet lebih mudah dalam hal mengakses dibanding sebelum adanya teknologi 3G. Menurut BASIS (Bangladesh Association of Software and Information Services), dalam waktu tiga tahun, lebih dari 2000 perdagangan *online* telah dilakukan di Bangladesh. Pelaku bisnis dan perdagangan menyatakan bahwa pertumbuhan yang cepat dalam jaringan internet dan *mobile phone* menyebabkan mereka dapat bertemu dengan pelanggannya secara cepat dan memberikan pengalaman berbelanja yang transparan, termasuk penjualan *e-ticket* dan penjualan melalui facebook telah mencapai transaksi sekitar 700 juta dolar dalam satu tahun. (Khan, 2016)

Guna menunjang pemanfaatan *e-commerce* dalam pengelolaan usahanya, seorang wirausaha sebaiknya memahami juga sistem informasi akuntansi, karena setiap usaha harus



Manage deposits

[Help](#)

[New Item](#)

Import from Atom XML

[Import](#)

**New Item**

Pilih New Item untuk mulai upload file

## MANAGE DEPOSIT

Mengatur data file yang di upload

### Edit item: Article #9299



**Item Type**

- Article**  
An article in a journal, magazine, newspaper. Not necessarily peer-reviewed. May be an electronic-only medium, such as an online journal or news website.
- Book Section**  
A chapter or section in a book.
- Monograph**  
A monograph. This may be a technical report, project report, documentation, manual, working paper or discussion paper.
- Conference or Workshop Item**  
A paper, poster, speech, lecture or presentation given at a conference, workshop or other event. If the conference item has been published in a journal or book then please use "Book Section" or "Article" instead.
- Book**  
A book or a conference volume.
- Thesis**  
A thesis or dissertation.
- Patent**  
A published patent. Do *not* include as yet unpublished patent applications.
- Artefact**  
An artist's artefact or work product.
- Show/Exhibition**  
An artist's exhibition or site specific performance-based deposit.

**Item Type**  
Pilih Thesis, selanjutnya klik Next

Type → Upload → Details → Subjects → Deposit

< Previous   Save and Return   Cancel   Next >

### Add a new document

To upload a document to this repository, click the Browse button below to select the file and the Upload button to upload it to the archive. You may then add additional files to the document (such as images for HTML files) or upload more files to create additional documents.

You may wish to use the [SHERPA RoMEO](#) tool to verify publisher policies before depositing.

File      From URL

Choose File   No file chosen

No file chosen

< Previous   Save and Return   Cancel   Next >

## UPLOAD FILE

Klik **Choose File**, lalu pilih file yang akan di upload sesuai dengan format yang telah ditentukan oleh perpustakaan.

Setelah semua file berhasil terupload, selanjutnya **Klik Next**.



# DETAILS

Berisi data informasi tentang karya ilmiah secara detail



**Title** ?

Alat Monitoring Power BTS Menggunakan SMS Gateway Berbasis Mikrokontroler ATmega 8535

**Abstract** ?

Power system pada BTS (Base Transceiver Station) berperan penting dalam mensuplai tenaga terhadap seluruh perangkat-perangkat pendukung dalam pemrosesan sinyal. Akan tetapi power system perlu pengawasan tersendiri terutama saat terjadinya pemadaman listrik khususnya listrik PLN. Permasalahan itu sering dialami oleh BTS-BTS terutama di wilayah yang tingkat pemadaman listriknya tinggi. Hal inilah yang mendasari ide desain untuk membuat suatu alat monitoring power BTS menggunakan SMS gateway berbasis mikrokontroler Atmega 8535. Sistem ini

**Title**  
Tuliskan judul karya ilmiah dengan huruf kapital setiap awal Kata (lakukan seperti contoh)

**Abstrak**  
Masukkan abstrak karya ilmiah yang diupload

## Thesis Type dan Thesis Name Pilih seperti contoh

\*\*Program **D3** dan **S1** Thesis Type pilih **Undergraduate**

Program **Pasca Sarjana** Thesis Type pilih **Masters**

<p><b>★ Thesis Type</b></p> <p><input type="radio"/> Final Project</p> <p><input type="radio"/> Masters</p> <p><input checked="" type="radio"/> Undergraduate</p> <p><input type="radio"/> Doctoral</p> <p><input type="radio"/> Other</p>	<p><b>Thesis Type</b> Pilih Undergraduate</p>
<p><b>★ Thesis Name</b></p> <p><input type="radio"/> MPhil</p> <p><input type="radio"/> PhD</p> <p><input type="radio"/> DPhil</p> <p><input checked="" type="radio"/> Other</p>	<p><b>Thesis Name</b> Pilih Other</p>



**Creators**

**Identitas Penulis**

	Family Name	Given Name / Initials	NIM
1.	kartika	endang dewi	nim11154214
2.			
3.			
4.			

More input rows

**Identitas Dosen**

**Contributors**

	Contribution	Family Name	Given Name / Initials	NIDN/NIDK
1.	Thesis advisor	Probowulan	Diyah	nidn0005125101
2.	Thesis advisor	Auliq	M. Aan	nidn0715108701
3.	UNSPECIFIED			
4.	UNSPECIFIED			

More input rows

Scane Barcode / Klik Link dibawah untuk melihat NIDN Dosen Pembimbing

Apabila nama terdiri dari satu suku kata, nama tersebut dituliskan dalam "family name dan given name/initials, apabila terdiri dari beberapa kata **nama belakang** dituliskan pada "**family name**" dan **nama depan** dituliskan pada "**given name/initials**".

Dalam kolom NIM dan NIDN/NIDK dituliskan "nim/nidn/nidk" dalam **huruf kecil**

diikuti NIM/NIDN/NIDK penulis karya ilmiah (tanpa spasi) Pada

kolom Contribution pilih "**thesis advisor**"



<https://bit.ly/2PXJ2mQ>

## Divisions



Faculty of Agriculture: Department of Agribusiness Farming (S1 - Undergraduate Thesis)

-----

Faculty of Agriculture: Department of Agrotechnology Farming (S1 - Undergraduate Thesis)

Faculty of Economics: Department of Accounting (S1 - Undergraduate Thesis)

Faculty of Economics: Department of Management (S1 - Undergraduate Thesis)

Faculty of Engineering: Department of Civil Engineering (S1 - Undergraduate Thesis)

Faculty of Engineering: Department of Electronics Engineering (S1 - Undergraduate Thesis)

Faculty of Engineering: Department of Informatics Engineering (S1 - Undergraduate Thesis)

Faculty of Engineering: Department of Informatics Management System (D3 - Diploma)

Faculty of Engineering: Department of Mechanical Engineering (S1 - Undergraduate Thesis)

## Divisions

Pilih Fakultas dan Prodi Penulis

## ★ Publication Details

- ★ Status:
- Published
  - In Press
  - Submitted
  - Unpublished

### Status

Pilih Published

★ Date: Year: 2020 Month: Unspecified ▼ Day: ? ▼

### Date

Ditulis sesuai tahun penulisan Karya Ilmiah

- ★ Date Type:
- Publication
  - Submission
  - Completion

### Date Type

Pilih Publication

Official URL:

★ **Institution:** Universitas Muhammadiyah Jember

**Institution**

Isi Universitas Muhammadiyah Jember

★ **Department:**

- S1 Manajemen
- S1 Akuntansi
- S1 Ekonomi Syariah
- S1 Ilmu Pemerintahan
- S1 Ilmu Komunikasi
- D3 Perhotelan
- S1 Agribisnis
- S1 Agroteknologi
- S1 Teknologi Industri Pertanian
- S1 Ilmu Hukum
- S1 Ilmu Keperawatan
- D3 Ilmu Keperawatan
- S1 Pendidikan Agama Islam
- S1 Pendidikan Bahasa Indonesia
- S1 Pendidikan Bahasa Inggris
- S1 Pendidikan Biologi
- S1 Pendidikan Anak Usia Dini
- S1 Pendidikan Matematika
- S1 Pendidikan Olahraga
- S1 Psikologi
- S1 Teknik Elektro
- S1 Teknik Informatika
- S1 Teknik Mesin
- S1 Teknik Sipil
- D3 Manajemen Informatika
- S2 Manajemen
- Profesi Ners
- Pendidikan Profesi Guru

**Department**

Pilih Prodi Penulis

**Funders** ?

1.  ▼

[More input rows](#)

**Projects** ?

1.  ▼

[More input rows](#)

**Contact Email Address**

**Contact email address**  
Tuliskan alamat e-mail penulis

**+ References**

**Uncontrolled Keywords** ?

**Uncontrolled keywords**  
Tuliskan kata kunci dari karya ilmiah

**+ Additional Information**

**+ Comments and Suggestions**

[< Previous](#) [Save and Return](#) [Cancel](#) [Next >](#)





**Subjects**

[Remove](#) 601 Philosophy and Theory of Technology

Search for subject:  [Search](#) [Clear](#)

- [+ Add](#) 000 General Works
- [+ Add](#) 100 Philosophy
- [+ Add](#) 200 Religious
- [+ Add](#) 300 Social Science
- [+ Add](#) 400 Language
- [+ Add](#) 500 Natural Science and Mathematics
- [+ Add](#) 600 Technology and Applied Science
- [+ Add](#) 601 Philosophy and Theory of Technology**
- [+ Add](#) 610 Medicine and Health
- [+ Add](#) 620 Engineering
- [+ Add](#) 630 Farm, Farming
- [+ Add](#) 640 Household Management and Personal Life
- [+ Add](#) 650 Business
- [+ Add](#) 660 Chemical Engineering and Related Technologies
- [+ Add](#) 670 Manufacturing
- [+ Add](#) 680 Manufacture of Products for Specific Uses
- [+ Add](#) 690 Planning, Anaysis, Engineering Design
- [+ Add](#) 700 The Art, Entertainment and Sport
- [+ Add](#) 800 Literature and Rhetoric
- [+ Add](#) 900 Geography and History

**Pilih subject sesuai dengan topik karya ilmiah dengan klik "add"  
Pastikan subject telah terisi kemudian klik next**



Deposit item: Alat Monitoring Power BTS Menggunakan SMS Gateway Berbasis Mikrokontroler ATmega 8535



**For work being deposited by its own author:** In self-archiving this collection of files and associated bibliographic metadata, I grant Test Repository the right to store them and to make them permanently available publicly for free on-line. I declare that this material is my own intellectual property and I understand that Test Repository does not assume any responsibility if there is any breach of copyright in distributing these files or metadata. (All authors are urged to prominently assert their copyright on the title page of their work.)

**For work being deposited by someone other than its author:** I hereby declare that the collection of files and associated bibliographic metadata that I am archiving at Test Repository) is in the public domain. If this is not the case, I accept full responsibility for any breach of copyright that distributing these files or metadata may entail.

Clicking on the deposit button indicates your agreement to these terms.

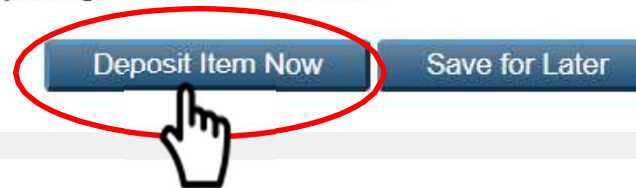

Pilih **Deposit Item Now** untuk mengakhiri proses unggah mandiri  
Tanpa klik **Deposit Item Now** file yang diupload tidak akan terkirim ke perpustakaan



**Proses upload selesai.**

**Cek e-mail 2x24 jam untuk melihat apakah proses upload karya ilmiah telah selesai atau ada yang harus diperbaiki.**

View Item: [Alat Monitoring Power BTS Menggunakan SMS Gateway Berbasis Mikrokontroler ATmega 8535](#)



Item has been deposited.



Your item will not appear on the public website until it has been checked by an editor.

This item is in review. It will not appear in the repository until it has been checked by an editor.

Preview

Details

Actions

History

kartika, endang dewi (2017) *Alat Monitoring Power BTS Menggunakan SMS Gateway Berbasis Mikrokontroler ATmega 8535*. Undergraduate thesis, Universitas Muhammadiyah Jember.



Text

PENDAHULUAN.pdf

[Download \(80kB\)](#)



Text

ABSTRAK.pdf

[Download \(80kB\)](#)

# CARA MEMPERBAIKI FILE YANG DIKEMBALIKAN

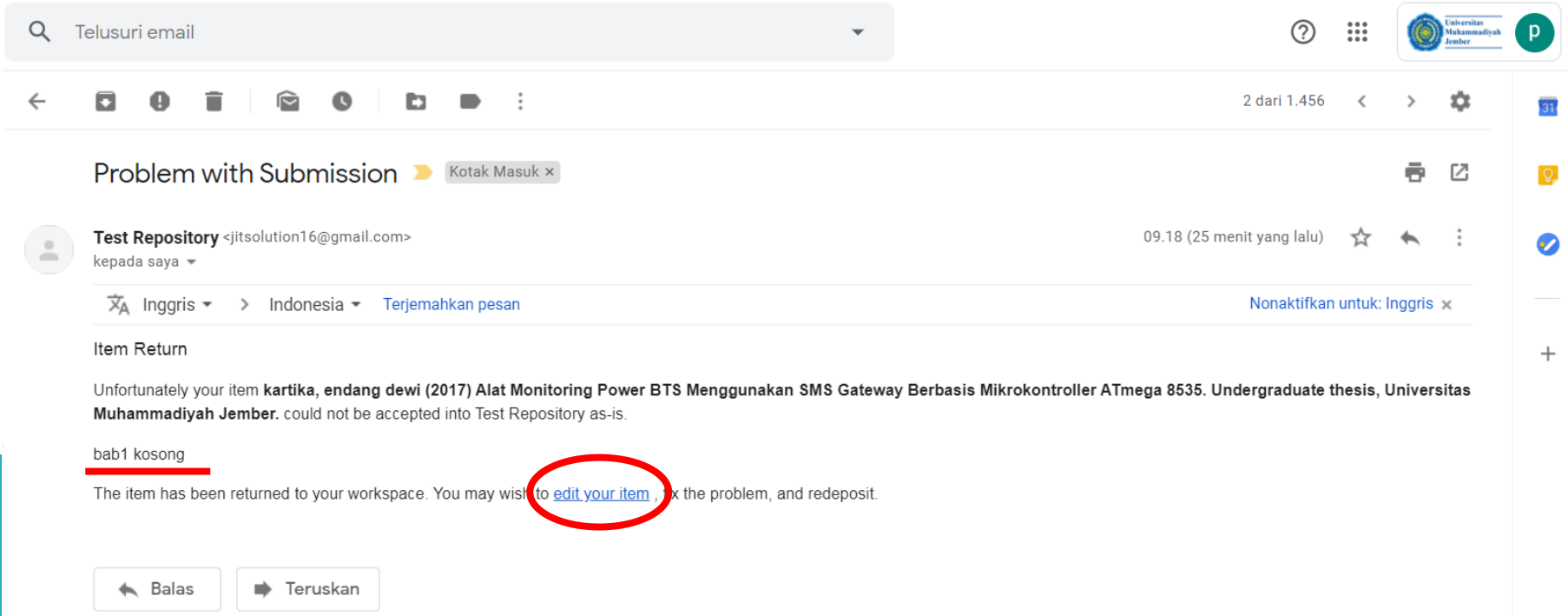

Telusuri email

2 dari 1.456

Problem with Submission Kotak Masuk x

**Test Repository** <jitsolution16@gmail.com> kepada saya ▾ 09.18 (25 menit yang lalu) ☆ ↶ ⋮

Inggris ▾ > Indonesia ▾ [Terjemahkan pesan](#) [Nonaktifkan untuk: Inggris x](#)

Item Return

Unfortunately your item **kartika, endang dewi (2017) Alat Monitoring Power BTS Menggunakan SMS Gateway Berbasis Mikrokontroler ATmega 8535. Undergraduate thesis, Universitas Muhammadiyah Jember.** could not be accepted into Test Repository as-is.

[bab1 kosong](#)

The item has been returned to your workspace. You may wish to [edit your item](#) to fix the problem, and redeposit.

[Balas](#) [Teruskan](#)

Klik “edit your item” kemudian log in repository kembali.

## View Item: Alat Monitoring Power BTS Menggunakan SMS Gateway Berbasis Mikrokontroler ATmega 8535



This item is temporarily locked to allow your modifications only. The lock may be released via a button in the Actions tab.

This item is still in your work area. It will not appear in the repository until you deposit it.

Deposit item

Preview

Details

Actions

Messages

History

Issues

Type

Edit item

Item Type: Thesis

Upload

Edit item

Document: [Text](#) **Type:** Text. **Language:** English. **Visible to:** Anyone.  
• [PENDAHULUAN.pdf](#)

Document: [Text](#) **Type:** Text. **Language:** English. **Visible to:** Anyone.  
• [ABSTRAK.pdf](#)

Document: [Text](#) **Type:** Text. **Language:** English. **Visible to:** Anyone.  
• [BAB I.pdf](#)

Document: [Text](#) **Type:** Text. **Language:** English. **Visible to:** Anyone.  
• [BAB II.pdf](#)

Pada menu Details klik edit item

Perbaiki kesalahan sesuai keterangan yang dikirimkan melalui e-mail

Klik “deposit item now”

Cek e-mail 2x24 jam untuk melihat apakah proses upload karya ilmiah telah selesai atau ada yang harus diperbaiki kembali.

[Profile](#) | [Saved searches](#) | [Logout](#)

Deposit item: [Alat Monitoring Power BTS Menggunakan SMS Gateway Berbasis Mikrokontroler ATmega 8535](#)



**For work being deposited by its own author:** In self-archiving this collection of files and associated bibliographic metadata, I grant Test Repository the right to store them and to make them permanently available publicly for free on-line. I declare that this material is my own intellectual property and I understand that Test Repository does not assume any responsibility if there is any breach of copyright in distributing these files or metadata. (All authors are urged to prominently assert their copyright on the title page of their work.)

**For work being deposited by someone other than its author:** I hereby declare that the collection of files and associated bibliographic metadata that I am archiving at Test Repository) is in the public domain. If this is not the case, I accept full responsibility for any breach of copyright that distributing these files or metadata may entail.

Clicking on the deposit button indicates your agreement to these terms.

[Deposit Item Now](#)

[Save for Later](#)

# PROSES UNGGAH MANDIRI SELESAI

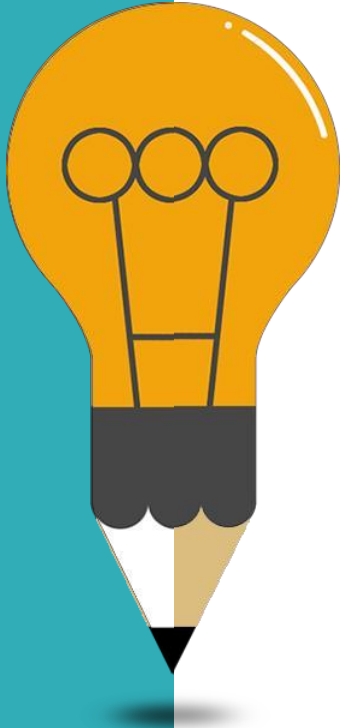

- ❑ Proses unggah mandiri selesai apabila mahasiswa mendapat balasan e-mail berisi link repository.
- ❑ Mahasiswa dapat melanjutkan proses pengumpulan bendelan dan CD ke perpustakaan dengan membawa “SURAT PERNYATAAN PERSETUJUAN PUBLIKASI KARYA ILMIAH” yang telah ditandatangani oleh dosen pembimbing.