

Lampiran 1 PERTANYAAN PENELITIAN

Ketua BMT Manarul Qur'an Lumajang :

1. Jelaskan profil singkat mengenai BMT Manarul Qur'an Lumajang !

Bermula dari keprihatinan ustadz pondok pesantren Manarul Qur'an Lumajang atas perilaku masyarakat cenderung kurang memperhatikan kaidah-kaidah syariah Islam dibidang mu'amalah. Padahal mereka adalah masyarakat muslim apalagi mereka sudah mulai terlanda praktik-praktik yang mengarah pada ekonomi ribawi yang dilarang secara tegas oleh agama.

Para asatidz dan pengurus pondok pesantren Manarul Qur'an yang mengetahui bahaya ekonomu ribawi terus berfikir dan berdiskusi untuk mencari gagasan yang menjawab permasalahan umat tersebut. Akhirnya ditemukanlah gagasan untuk mendirikan usaha bersama yang mengarah pada pendirian keuangan mikro syariah. Untuk menolong masyarakat bawah dari jeratan ekonomi ribawi serta mengangkat martabat ekonomi yang masih dalam kelompok kecil atau mikro.

Dengan bantuan donasi dari salah seorang donatur yakni H. Basuki Abdullah di Desa Selok Besuki Sukodono Lumajang maka didirikanlah koperasi syariah BMT yang diberi nama *Baitul Ma wat-Tamwil* (BMT) Manarul Qur'an yang berasaskan kekeluargaan. Dimakan koperasi syariah BMT Manarul Qur'an dikarenakan BMT ini berada dibawah naungan pondok pesantren Manarul Qur'an dimana selaku badan pengawas dipimpin oleh pengasuh pondok pesantren Manarul Qur'an yakni Gus Dr. Abdul Wadud Nafis, Lc.M.E.I.

Akhirnya tepat pada tanggal 15 Februari 2016 berdirilah koperasi syariah BMT Manarul Qur'an yang bertempat di desa Selok Besuki Sukodono Lumajang. Dalam aktivitas perdana para karyawan tidak banyak yang dilakukan atau yang dikerjakan. Para karyawan hanya ditugaskan untuk menjaga kantor, menunjukkan kalau telah berdiri Koperasi Syariah BMT Manarul Qur'an Lumajang. Kegiatan ini berlangsung selama 15 hari tanpa aktifitas lain. Pada tanggal 1 Maret 2016 dimulailah aktifitas sebagaimana BMT atau badan keuangan lainnya seperti mencari nasabah, input data, dan lain-lain. Modal awal BMT adalah 100% berasal dari nasabah atau anggota BMT sendiri. Mulai dari bulan ke-1 mempunyai 5 orang nasabah sampai dengan PKL ini selesai mencapai kurang lebih 250 nasabah yang menjadi anggota BMT ini yang menanamkan modalnya.

Untuk menjadi anggota BMT ini, simpanan pokok sebesar Rp 10.000,- simpanan wajib Rp 5.000,- dan simpanan sukarela tidak terbatas. Akad yang dipakai dalam BMT ini adalah *wadiah yad ad-dhamanah* dan untuk

pembiayaan memakai akad *mudharabah* (bagi hasil). Serelah uang nasabah atau simpanan suka rela mencapai Rp 5.000.000,- akad akan diganti dengan akad bagi hasil 1,5% dan disertakan surat penyertaan modal (surat saham).

Pada tanggal 21 Juli 2016, Koperasi syariah BMT Manarul Qur'an Lumajang disahkan secara resmi oleh Dinas Koperasi Lumajang dengan Badan Hukum Koperasi No:06.AHU-0016689.AH.01.04. Salah satu aktivitas kerja Koperasi Syariah BMT Manarul Qur'an Lumajang adalah menghimpun dana-dana santriwan-santriwati serta jajaran pengurus pondok pesantren Manarul Qur'an Lumajang yang otomatis menjadi anggota atau nasabah Koperasi Syariah BMT Manarul Qur'an Lumajang.

Koperasi syariah BMT Manarul Qur'an Lumajang termasuk lembaga keuangan yang masih belum lama berdiri. Sehingga perlu banyak upaya keras dan pembelajaran dari lembaga-lembaga keuangan lain semisal BMT lainnya. Meskipun saat ini koperasi syariah BMT Manarul Qur'an Lumajang baru merintis dan untuk harapan selanjutnya koperasi syariah BMT Manarul Qur'an Lumajang semakin berkembang dan mampu membuka cabang-cabang / unit-unit koperasi syariah BMT Manarul Qur'an di daerah lain dimasa mendatang. Sebuah kerja yang tidak mudah, namun Koperasi Syariah BMT Manarul Qur'an Lumajang punya misi yang akan terus berupaya untuk merealisasikan tujuan mulia tersebut.

Maka dengan kepercayaan yang telah diberikan oleh para pengurus kepada para karyawan yang ditunjuk dan yang telah diberi pembekalan dalam merintis koperasi jasa keuangan syariah (KJKS), koperasi syariah BMT Manarul Qur'an Lumajang dengan tekad dan kerja keras berusaha memberikan kepercayaan dan pelayanan yang baik kepada nasabah. Hingga saat ini, dengan penambahan kas perharinya dapat mengembangkan Koperasi syariah BMT Manarul Qur'an Lumajang dalam bentuk pembiayaan, tabungan dan simpan pinjam. Walaupun banyak sekali saingan yang ada, koperasi syariah BMT Manarul Qur'an Lumajang tidak akan menyerah dan terus berjuang demi kemaslahatan masyarakat di dunia dan di akhirat. Koperasi syariah BMT Manarul Qur'an Lumajang memegang prinsip amanah dan berkah, yang harapannya mampu menaungi keberlangsungan koperasi syariah BMT Manarul Qur'an Lumajang dalam memberikan pelayanan kepada masyarakat, dimana saat ini jumlah karyawan koperasi syariah BMT Manarul Qur'an Lumajang beranggotakan 5 orang.

2. Bagaimana visi dan misi BMT Manarul Qur'an Lumajang ?

1. Visi

Menjadikan Koperasi Syariah berdasarkan aturan-aturan yang disyariatkan dalam Islam untuk Meningkatkan Kesejahteraan dan taraf hidup anggota.

2. Misi

- a. Menjalankan koperasi dengan sistem syariah.
- b. Memberikan pelayanan sebaik-baiknya kepada anggota / calon anggota.
- c. Mendorong anggota untuk menjalankan usaha produktif.
- d. Memberikan pendampingan kepada anggota atas usaha yang sedang dijalankan.

3. Bagaimana susunan struktur organisasi di BMT Manarul Qur'an Lumajang ?

Struktur Organisasi

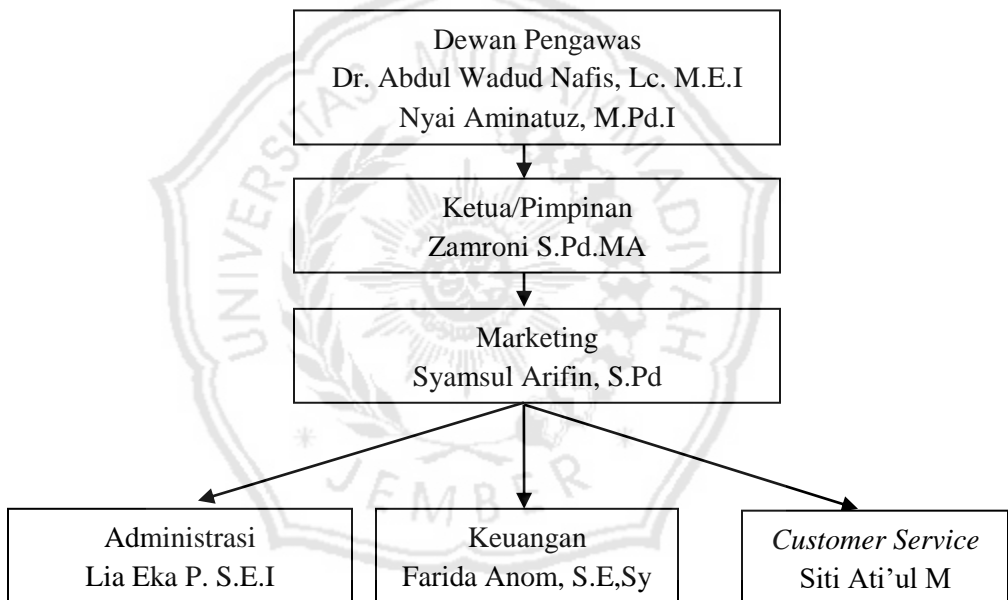

4. Produk apa saja yang ditawarkan oleh BMT Manarul Qur'an Lumajang kepada nasabah atau anggota ?

1. Produk Simpanan

a. Simpanan *Wadi'ah*

Simpanan yang akan kembali sebesar yang disimpan tanpa adanya tambahan bagi hasil.

b. Simpanan Hari Raya (Idul Fitri)

Simpanan yang diperuntukkan untuk menjelang Hari Raya Idul Fitri dan pengambilannya menjelang Hari Raya Idul Fitri.

c. Simpanan Ibadah Haji & Umrah

Simpanan yang diperuntukkan untuk ibadah haji dan umrah.

- d. Simpanan Pendidikan
Simpanan yang diperuntukkan untuk anggota yang berhubungan dengan pendidikan. Simpanan ini dapat diambil sewaktu-waktu.
 - e. Simpanan Qurban
Simpanan yang diperuntukkan untuk anggota yang ingin berqurban. Simpanan ini dapat diambil sebelum Hari Raya Idul Qurban.
 - f. Simpanan Sukarela
Simpanan ini minimal Rp. 5.000, dapat diambil sewaktu-waktu.
 - g. Simpanan Wajib
Simpanan yang harus dibayarkan oleh anggota per bulannya yaitu sebesar Rp. 15.000.
 - h. Simpanan Pokok
Simpanan yang wajib dibayarkan oleh anggota pada saat mendaftar menjadi anggota yaitu sebesar Rp. 150.000.
2. Produk Pembiayaan Dana
 - a. Pembiayaan *Mudharabah*
Pembiayaan ini yaitu seluruh dana diberikan oleh BMT, dan bagi hasil dihitung dari nisbah telah disepakati di awal akad.
 - b. Pembiayaan *Musyarakah*
Pembiayaan yang dilakukan antara pihak BMT dan anggota yang membutuhkan tambahan dana modal, dimana dalam pembiayaan ini anggota turut menyertakan modalnya dan didalamnya terdapat kesepakatan bagi hasil.
 - c. Pembiayaan *Murabahah*
Pembiayaan ini BMT selaku penjual dan anggota sebagai pembeli. Pembayaran dapat dilakukan diangsur atau saat jatuh tempo.

Pihak Keuangan :

1. Apa saja syarat pengajuan untuk mendapatkan pembiayaan *mudharabah* di BMT Manarul Qur'an Lumajang ?
"Mengisi formulir permohonan pembiayaan mudharabah serta melampirkan dokumen-dokumen yang diperlukan, yaitu seperti *fotocopy* KTP suami istri, *fotocopy* kartu keluarga, *fotocopy* buku nikah, slip gaji bulan terakhir (bila ada), *fotocopy* rekening listrik bulan terakhir, *fotocopy* jaminan (BKPB kendaraan, surat tanah, dll)."
2. Usaha apa saja yang diperbolehkan untuk melakukan pembiayaan *mudharabah* ?
"Semua usaha diperbolehkan asal tidak melanggar aturan agama."
3. Standar apa yang digunakan BMT Manarul Qur'an Lumajang dalam penyajian laporan keuangan ?
"Belum menggunakan standart".

4. Apakah ada jaminan dari BMT Manarul Qur'an Lumajang dalam pembiayaan *mudharabah* yang dikenakan kepada nasabah? jika ada tolong berikan alasannya !
"Ada, BKPB atau surat tanah."
5. Bagaimana proses perhitungan nisbah bagi hasil pembiayaan *mudharabah* yang ada di BMT Manarul Qur'an Lumajang ?
"Sistemnya yaitu dimana hasil pendapatan usaha bersih yang diperoleh oleh pengelola dana dibagi sesuai dengan nisbah bagi hasil yang disepakati di awal akad oleh kedua belah pihak."
6. Apakah sudah diterapkan, jika untung sesuai kesepakatan, sedangkan kerugian financial hanya ditanggung oleh pemilik dana ?
" Jika untung akan dibagi sesuai dengan kesepakatan diawal akad, namun untuk kerugian akan ditanggung oleh BMT dan *mudharib*."
7. Apakah di BMT menerima aset nonkas untuk di *mudharabahkan* ? atau hanya uang saja ?
"Untuk saat ini, masih dalam bentuk kas."
8. Apakah investasi yang diberikan diukur sebesar jumlah yang dibayarkan ? dan untuk pemberian dana apa langsung diberikan semuanya di awal akad atau bagaimana ?
"Iya, kami berikan dananya semua di awal akad, sesuai dengan nominal yang diajukan oleh *mudharib*."
9. Apakah usaha *mudharabah* dianggap berjalan setelah dana diterima oleh *mudharib* ?
"Iya, dana sudah diterima maka usaha telah berjalan"
10. Apakah jika akad *mudharabah* berakhir sebelum atau saat jatuh tempo belum dibayar oleh *mudharib* dan bagi hasil yang belum dibayarkan, apakah diakui sebagai piutang ?
"Kami belum mengakui piutang, karena kami tidak sembarang memberikan pembiayaan *mudharabah* kepada orang lain dan kami membina memberikan pengawasan terhadap *mudharib*."
11. Apa sajakah laporan keuangan yang disajikan di BMT?
"Laporan perhitungan hasil usaha, neraca, arus kas."

Penanya

Mengetahui,
Bagian Keuangan

Khoirotul Inzani

Farida Anom, S.E,Sy

Lampiran 2



BMT MANARUL QUR'AN

Kutorenon Sukodono Lumajang

FORMULIR PENGAJUAN PEMBIAYAAN

I DATA PEMOHON

Nama Pemohon	_____	Umur	_____	Tahun	_____
Alamat Rumah	_____				
Tgl. Masuk Anggota	_____	Telp. Rumah	_____		
No. Buku Anggota	_____	No. HP	_____		
No. KTP	_____				
Kelamin	<input type="checkbox"/> Lk	<input type="checkbox"/> Pr	<input type="checkbox"/> Belum Nikah	<input type="checkbox"/> Nikah	<input type="checkbox"/> Duda / Janda
Pekerjaan	<input type="checkbox"/> Wiraswasta	<input type="checkbox"/> Peg. Swasta	<input type="checkbox"/> PNS	<input type="checkbox"/> TNI / POLRI	
	<input type="checkbox"/> Profesional	<input type="checkbox"/> Lainnya			
Alamat Pekerjaan	_____			Lamanya bekerja	_____
	_____			Tlp. Kantor	_____
Gaji / Penghasilan	_____	/ bulan	Nama Istri / Suami	_____	
Gaji Istri / Suami	_____	/ bulan	Pekerjaan Istri / Suami	_____	
Penghasilan Lain	_____	/ bulan	Jumlah anak	_____	
Ttl. Penghasilan	_____	/ bulan	Nama Ibu Kandung	_____	
Pengeluaran	_____	/ bulan	_____		

II PERMOHONAN FASILITAS PINJAMAN

Jenis pemohonan	<input type="checkbox"/> Umum	<input type="checkbox"/> KA	<input type="checkbox"/> KB	<input type="checkbox"/> KPR	<input type="checkbox"/> Pertanian	<input type="checkbox"/> KTA
Jenis penggunaan	<input type="checkbox"/> Modal Kerja	<input type="checkbox"/> Investasi	<input type="checkbox"/> Konsumtif			
Jumlah Pinjaman	_____	Kesanggupan bayar	_____ Bln			
Jangka waktu	_____	Saldo Simp Wajib	Rp _____			
Dipakai untuk	_____	So. Pinj dilunasi	Rp _____			

III AGUNAN / JAMINAN

Jenis agunan	<input type="checkbox"/> Sertifikat	<input type="checkbox"/> BPKB	<input type="checkbox"/> Sisuka		
Pekerjaan	<input type="checkbox"/> Saham	_____			

Atas Nama	_____			Dimiliki Sejak tahun	_____
	_____			Hubungan dengan pemohon	_____
Diperoleh dengan	<input type="checkbox"/> Beli	<input type="checkbox"/> Warisan	Harga saat beli	_____	
	<input type="checkbox"/> Hibah	Taksasi harga kini		_____	



Lampiran 3

LAPORAN PENGELUARAN KEUANGAN USAHA

Jenis Usaha : Budidaya Bebek
 Alamat : JLT Bondoyudo Sukodono Lumajang
 Pengusaha : Umar Hamdan
 Volume Kandang : 550 Ekor

No	Tanggal	Uraian	Vol		Satuan	Jumlah
1	03 06 2018	Pembelian bibit	550	Ekor	5.000	2.750.000
		Katul	3	Sak	300.000	900.000
		Kopan	1	Sak	295.000	295.000
2	05 07 2018	Katul	3	Sak	300.000	900.000
		Kopan	2	Sak	260.000	520.000
3	07 08 2018	Katul	4	Sak	300.000	1.200.000
		Kopan	2	Sak	260.000	520.000
4	05 09 2018	Katul	3	Sak	300.000	900.000
		Kopan	2	Sak	260.000	520.000
5	08 10 2018	Katul	2	Sak	300.000	600.000
		Kopan	1	Sak	295.000	295.000
6	04 11 2018	Katul	2	Sak	300.000	600.000
Jumlah						10.000.000

Lumajang, 02 Desember 2018
 BMT

Peternak



Umar Hamdan, S.E



UNIVERSITAS JEMBER
 BMT
 S.Pd.I.M.A

Lampiran 4

LAPORAN HASIL USAHA BERSAMA

Jenis Usaha : Budidaya Bebek
Alamat : JLT Bondoyudo Sukodono Lumajang
Pengusaha : Umar Hamdan
Volume Kandang : 550 Ekor

No	Keterangan	Ekor	Harga Satuan	Jumlah
1	Bebek Tipe A	215	25.000	5.375.000
2	Bebek Tipe B	320	30.000	9.600.000
Jumlah		535	57.000	14.975.000

Lumajang, 02 Desember 2018
BMT

Peternak



Umar Hamdan, S.E



BMT
MANAJEMEN
Ternak
Zuhron, S.Pd.I.M.A

LAPORAN PENGELUARAN KEUANGAN USAHA

Jenis Usaha : Budidaya Bebek
 Alamat : JLT Bondoyudo Sukodono Lumajang
 Pengusaha : Umar Hamdan
 Volume Kandang : 550 Ekor

No	Tanggal	Uraian	Vol		Satuan	Jumlah
1	05 06 2018	Pembelian bibit	550	Ekor	5.000	2.750.000
		Katul	3	Sak	300.000	900.000
		Kopan	1	Sak	295.000	295.000
2	05 07 2018	Katul	3	Sak	300.000	900.000
		Kopan	2	Sak	260.000	520.000
3	07 08 2018	Katul	4	Sak	300.000	1.200.000
		Kopan	2	Sak	260.000	520.000
4	05 09 2018	Katul	3	Sak	300.000	900.000
		Kopan	2	Sak	260.000	520.000
5	08 10 2018	Katul	2	Sak	300.000	600.000
		Kopan	1	Sak	295.000	295.000
6	04 11 2018	Katul	2	Sak	300.000	600.000
Jumlah						10.000.000

Lumajang, 02 Desember 2018
 BAIT

Peternak



Umar Hamdan, S.E



BAIT
 Badan Usaha Independen Tambak
 S.Pd.I.M.A

Lampiran 5

PERJANJIAN BAGI HASIL (Akad Mudharabah)

Bismillahir Rahmaanir Rahiim

Kami yang bertanda tangan dibawah ini:

1. Nama : BMT Manatul Qur'an
Alamat : Jl. Soekarno Hatta No. 10 Selok, beaiki Sukodono Lumajang
Selanjutnya disebut Pemilik Dana (Shahibul Maal)
2. Nama : Umar Hamdan, S.E.
Alamat : Bondoyudo Sukodono Lumajang
Selanjutnya disebut Pengelola Dana

Pemilik Dana (Shahibul Maal), dan Pengelola Dana (Mudharib) berjanji akan berbagi hasil atas dana Shahibul Maal yang dikelola dalam bentuk modal usaha budidaya bebek dengan rincian sebagai berikut:

- Atas Nama : Umar Hamdan, S.E
- Nominal : 10.000.000

Sebesar 50% (lima puluh persen) untuk Shahibul Maal, sebesar 50% (lima puluh persen) untuk Mudharib. Nisbah bagi hasil ini berlaku sampai dengan berakhirnya perjanjian ini.

Shahibul Maal dengan ini menyetujui/tidak menyetujui pembayaran atas nisbah yang diterima sesuai dengan ketentuan yang berlaku. Perjanjian mengikat dan merupakan satu kesatuan yang tidak terpisahkan dengan syarat-syarat dan ketentuan umum.

Demikian perjanjian ini kami buat dengan sebenar-benarnya atas dasar keikhlasan dan musyawarah mufakat sehingga tidak dapat diubah tanpa pemberitahuan terlebih dahulu dari pihak Mudharib.

Lumajang, 03 Juni 2018

BMT

Peternak



Umar Hamdan, S.E



BMT
Zamroni, S.Pd.I.M.A

Lampiran 6

Jurnal Pembiayaan Mudharabah
BMT Manarul Qur'an Lunajang
Periode 31 Desember 2018

03-01-2018	Kas	379.500	
	Pendapatan Bagi Hasil - Munawaroh		379.500
03-01-2018	Kas	230.000	
	Pendapatan Bagi Hasil-Ponami		230.000
05-01-2018	Pembiayaan Mudharabah - Asep	9.641.000	
	Kas		9.641.000
07-01-2018	Kas	403.000	
	Pendapatan Bagi Hasil-Rini		403.000
11-01-2018	Kas	165.000	
	Pendapatan Bagi Hasil-Ngatim		165.000
11-01-2018	Kas	185.000	
	Pendapatan Bagi Hasil-Andi		185.000
11-01-2018	Kas	205.000	
	Pendapatan Bagi Hasil-Satumi		205.000
13-01-2018	Kas	329.500	
	Pendapatan Bagi Hasil-Sana		329.500
13-01-2018	Pembiayaan Mudharabah - Katun	10.115.000	
	Kas		10.115.000
16-01-2018	Kas	1.317.000	
	Pendapatan Bagi Hasil- Bunamin		1.317.000
16-01-2018	Kas	319.000	
	Pendapatan Bagi Hasil-Cecep		319.000
20-01-2018	Kas	515.000	
	Pendapatan Bagi Hasil-Pusoko		515.000
25-01-2018	Pembiayaan Mudharabah - Ucok	8.110.000	
	Kas		8.110.000
02-02-2018	Pembiayaan Mudharabah - Udin	10.000.000	
	Kas		10.000.000
04-02-2018	Kas	145.000	
	Pendapatan Bagi Hasil-Ngatim		145.000
04-02-2018	Kas	170.000	
	Pendapatan Bagi Hasil-Andi		170.000
04-02-2018	Kas	146.000	
	Pendapatan Bagi Hasil-Satumi		146.000
04-02-2018	Kas	170.000	

	Pendapatan Bagi Hasil-Kartolo		170.000
05-02-2018	Kas		
	Pendapatan Bagi Hasil-Sri	636.000	
06-02-2018	Kas		636.000
	Pendapatan Bagi Hasil-Cecep	294.000	
06-02-2018	Kas		294.000
	Pendapatan Bagi Hasil-Ucek	170.000	
06-02-2018	Kas		170.000
	Pendapatan Bagi Hasil-Asep	143.000	
10-02-2018	Kas		143.000
	Pendapatan Bagi Hasil-Dona	1.417.000	
10-02-2018	Kas		1.417.000
	Pendapatan Bagi Hasil-Munawaroh	379.000	
11-02-2018	Pembiayaan mudharabah - Bani		379.000
	Kas	13.900.000	
13-02-2018	Kas		13.900.00
	Pendapatan Bagi Hasil-Sana	329.000	
14-02-2018	Pembiayaan Mudharabah - Putro		329.000
	Kas	8.300.000	
15-02-2018	Kas		8.300.000
	Pendapatan Bagi Hasil-Ponami	300.000	
04-03-2018	Kas		300.000
	Pendapatan Bagi Hasil-Munawaroh	400.500	
09-03-2018	Kas		400.500
	Pendapatan Bagi Hasil-Ngatin	185.000	
09-03-2018	Kas		185.000
	Pendapatan Bagi Hasil-Andi	280.000	
09-03-2018	Kas		280.000
	Pendapatan Bagi Hasil-Satumi	140.000	
11-03-2018	Kas		140.000
	Pendapatan Bagi Hasil-Kartolo	140.000	
11-03-2018	Kas		140.000
	Pendapatan Bagi Hasil-Katun	754.000	
11-03-2018	Kas		754.000
	Pendapatan Bagi Hasil-Cecep	262.500	
12-03-2018	Kas		262.500
	Pendapatan Bagi Hasil-Marimin	1.600.000	
12-03-2018	Kas		1.600.000
	Pendapatan Bagi Hasil-Sana	350.500	
12-03-2018	Kas		350.500
	Pendapatan Bagi Hasil-Sana	165.000	
12-03-2018	Kas		165.000

	Pendapatan Bagi Hasil-Ponami		165.000
13-03-2018	Kas		
	Pendapatan Bagi Hasil-Ucok	146.000	
13-03-2018	Kas		146.000
	Pendapatan Bagi Hasil-Rini	440.000	
13-03-2018	Kas		440.000
	Pendapatan Bagi Hasil-Bunamin	1.581.000	
13-03-2018	Kas		1.581.000
	Pendapatan Bagi Hasil-Asep	156.000	
18-03-2018	Kas		156.000
	Pendapatan Bagi Hasil-Udin	262.000	
18-03-2018	Kas		262.000
	Pendapatan Bagi Hasil-Putra	136.000	
17-03-2018	Pembiayaan Mudharabah - Umi		136.000
	Kas	10.000.000	
18-03-2018	Kas		10.000.000
	Pendapatan Bagi Hasil-Pusoko	593.000	
02-04-2018	Kas		593.000
	Pendapatan Bagi Hasil-Sana	440.000	
02-04-2018	Kas		440.000
	Pendapatan Bagi Hasil-Munawaroh	490.000	
04-04-2018	Kas		490.000
	Pendapatan Bagi Hasil-Umi	280.000	
04-04-2018	Pembiayaan Mudharabah - Binti		280.000
	Kas	10.974.000	
04-04-2018	Kas		10.974.00
	Pendapatan Bagi Hasil-Ngatim	145.000	
04-04-2018	Kas		145.000
	Pendapatan Bagi Hasil-Andi	203.000	
05-04-2018	Kas		203.000
	Pendapatan Bagi Hasil-Satumi	164.000	
05-04-2018	Kas		164.000
	Pendapatan Bagi Hasil-Kartolo	130.000	
06-04-2018	Kas		130.000
	Pendapatan Bagi Hasil-Isa	2.638.000	
06-04-2018	Kas		2.638.000
	Pendapatan Bagi Hasil-Cecep	300.000	
08-04-2018	Kas		300.000
	Pendapatan Bagi Hasil-Ucok	160.000	
08-04-2018	Pembiayaan Mudharabah - Saropah		160.000
		5.896.000	

	Kas		5.896.000
08-03-2018	Kas		
	Pendapatan Bagi Hasil-Asep	159.000	
			159.000
08-03-2018	Kas		
	Pendapatan Bagi Hasil-Udm	248.000	
			248.000
11-03-2018	Kas		
	Pendapatan Bagi Hasil-Dona	1.661.000	
			1.661.000
15-03-2018	Kas		
	Pendapatan Bagi Hasil-Sri	500.000	
			500.000
15-04-2018	Kas		
	Pendapatan Bagi Hasil-Putro	156.000	
			156.000
15-04-2018	Kas		
	Pendapatan Bagi Hasil-Ponami	150.000	
			150.000
04-05-2018	Kas		
	Pendapatan Bagi Hasil-Munawaroh	395.500	
			395.500
05-05-2018	Kas		
	Pendapatan Bagi Hasil-Umi	250.000	
			250.000
04-05-2018	Kas		
	Pendapatan Bagi Hasil-Ngatim	165.000	
			165.000
07-05-2018	Kas		
	Pendapatan Bagi Hasil-Sana	345.500	
			345.500
10-05-2018	Kas		
	Pendapatan Bagi Hasil-Andi	224.000	
			224.000
10-05-2018	Kas		
	Pendapatan Bagi Hasil-Satumi	180.000	
			180.000
15-05-2018	Kas		
	Pendapatan Bagi Hasil-Kartolo	160.000	
			160.000
15-05-2018	Pembiayaan mudharabah - Acip	11.350.000	
	Kas		11.350.000
15-05-2018	Kas		
	Pendapatan Bagi Hasil-Katun	754.000	
			754.000
15-05-2018	Kas		
	Pendapatan Bagi Hasil-Bunamin	1.411.000	
			1.411.000
15-05-2018	Kas		
	Pendapatan Bagi Hasil-Saropah	248.000	
			248.000
10-05-2018	Kas		
	Pendapatan Bagi Hasil-Rini	547.000	
			547.000
17-05-2018	Kas		
	Pendapatan Bagi Hasil-Cecep	225.000	
			225.000
17-05-2018	Kas		
		183.000	

	Pendapatan Bagi Hasil-Binti		183.000
17-05-2018	Kas	146.000	
	Pendapatan Bagi Hasil-Ucok		146.000
17-05-2018	Kas	135.000	
	Pendapatan Bagi Hasil-Asep		135.000
17-05-2018	Kas	252.000	
	Pendapatan Bagi Hasil-Udm		252.000
17-05-2018	Kas	165.000	
	Pendapatan Bagi Hasil-Putro		165.000
18-05-2018	Kas	537.000	
	Pendapatan Bagi Hasil-Pusoko		537.000
18-05-2018	Kas	215.000	
	Pendapatan Bagi Hasil-Ponami		215.000
19-05-2018	Kas	1.011.000	
	Pendapatan Bagi Hasil-Suraji		1.011.000
23-05-2018	Kas	410.000	
	Pendapatan Bagi Hasil-Munawaroh		410.000
23-05-2018	Kas	360.000	
	Pendapatan Bagi Hasil-Sana		360.000
03-06-2018	Pembiayaan Mudharabah - Umar	10.000.000	
	Kas		10.000.000
04-06-2018	Kas	156.000	
	Pendapatan Bagi Hasil-Umi		156.000
04-06-2018	Kas	182.000	
	Pendapatan Bagi Hasil-Ngatim		182.000
04-06-2018	Kas	210.000	
	Pendapatan Bagi Hasil-Andi		210.000
04-06-2018	Kas	156.000	
	Pendapatan Bagi Hasil-Satumi		156.000
04-06-2018	Kas	142.000	
	Pendapatan Bagi Hasil-Kartolo		142.000
04-06-2018	Kas	255.000	
	Pendapatan Bagi Hasil-Saropah		255.000
05-06-2018	Kas	255.600	
	Pendapatan Bagi Hasil-Cecep		255.600
05-06-2018	Kas	185.000	
	Pendapatan Bagi Hasil-Binti		185.000
06-06-2018	Kas	1.407.000	
	Pendapatan Bagi Hasil-Karomah		1.407.000

06-06-2018	Kas	12.149.000	
	Pembiayaan Mudharabah – Karomah		12.149.000
08-06-2018	Kas	1.340.000	
	Pendapatan Bagi Hasil-Dona		1.340.000
12-06-2018	Kas	164.000	
	Pendapatan Bagi Hasil-Ucok		164.000
12-06-2018	Kas	425.000	
	Pendapatan Bagi Hasil-Sri		425.000
12-06-2018	Kas	205.000	
	Pendapatan Bagi Hasil-Acip		205.000
12-06-2018	Kas	130.000	
	Pendapatan Bagi Hasil-Ponami		130.000
14-06-2018	Kas	163.000	
	Pendapatan Bagi Hasil-Asep		163.000
14-06-2018	Kas	246.750	
	Pendapatan Bagi Hasil-Udin		246.750
14-06-2018	Kas	243.000	
	Pendapatan Bagi Hasil-Putro		243.000
02-07-2018	Kas	2.700.000	
	Pendapatan Bagi Hasil-Isa		2.700.000
02-07-2018	Kas	1.370.000	
	Pendapatan Bagi Hasil- Marimin		1.370.000
03-07-2018	Kas	440.000	
	Pendapatan Bagi Hasil- Munawaroh		440.000
03-07-2018	Kas	390.000	
	Pendapatan Bagi Hasil-Sana		390.000
04-07-2018	Kas	250.000	
	Pendapatan Bagi Hasil-Umi		250.000
04-07-2018	Kas	622.000	
	Pendapatan Bagi Hasil-Pusoko		622.000
04-07-2018	Kas	185.000	
	Pendapatan Bagi Hasil-Ngatim		185.000
04-07-2018	Kas	196.000	
	Pendapatan Bagi Hasil-Andi		196.000
04-07-2018	Kas	160.000	
	Pendapatan Bagi Hasil-Satumi		160.000
04-07-2018	Kas	385.000	
	Pendapatan Bagi Hasil-Kartolo		385.000
04-07-2018	Kas	754.000	
	Pendapatan Bagi Hasil-Katun		754.000

30-07-2018	Kas	249.000	
	Pendapatan Bagi Hasil-Saropah		249.000
31-07-2018	Kas	200.000	
	Pendapatan Bagi Hasil-Ponami		200.000
30-07-2018	Kas	143.000	
	Pendapatan Bagi Hasil-Ucok		143.000
30-07-2018	Kas	136.000	
	Pendapatan Bagi Hasil-Binti		136.000
30-07-2018	Kas	428.000	
	Pendapatan Bagi Hasil-Rini		428.000
30-07-2018	Penbiayaan Mudharabah - Kartolo	9.224.000	
	Kas		9.224.000
12-07-2018	Kas	234.000	
	Pendapatan Bagi Hasil-Acip		234.000
12-07-2018	Kas	165.000	
	Pendapatan Bagi Hasil-Asep		165.000
12-07-2018	Kas	287.000	
	Pendapatan Bagi Hasil-Udin		287.000
12-07-2018	Kas	205.000	
	Pendapatan Bagi Hasil-Putro		205.000
17-07-2018	Kas	276.000	
	Pendapatan Bagi Hasil-Cecop		276.000
19-07-2018	Kas	1.665.000	
	Pendapatan Bagi Hasil-Bunamin		1.665.000
02-08-2018	Kas	1.735.000	
	Pendapatan Bagi Hasil-Dona		1.735.000
02-08-2018	Kas	253.000	
	Pendapatan Bagi Hasil-Binti		253.000
14-08-2018	Kas	150.000	
	Pendapatan Bagi Hasil-Umi		150.000
14-08-2018	Kas	140.000	
	Pendapatan Bagi Hasil-Ngatim		140.000
26-08-2018	Kas	181.000	
	Pendapatan Bagi Hasil-Andi		181.000
06-08-2018	Kas	508.000	
	Pendapatan Bagi Hasil-Sri		508.000
16-08-2018	Kas	330.000	
	Pendapatan Bagi Hasil-Satumi		330.000
10-08-2018	Kas	492.500	
	Pendapatan Bagi Hasil-		492.500

Munawaroh			
10-08-2018	Kas		
	Pendapatan Bagi Hasil-Ponami	165.000	
			165.000
13-08-2018	Kas	442.500	
	Pendapatan Bagi Hasil-Sana		442.500
15-08-2018	Kas	165.000	
	Pendapatan Bagi Hasil-Kartolo		165.000
15-08-2018	Kas	242.000	
	Pendapatan Bagi Hasil-Saropah		242.000
15-08-2018	Kas	1.974.900	
	Pendapatan Bagi Hasil-Bani		1.974.900
15-08-2018	Kas	13.900.000	
	Pembiayaan Mudharabah – Bani		13.900.000
17-08-2018	Kas	164.000	
	Pendapatan Bagi Hasil-Ucok		164.000
17-08-2018	Kas	270.000	
	Pendapatan Bagi Hasil-Acip		270.000
17-08-2018	Kas	167.000	
	Pendapatan Bagi Hasil-Asep		167.000
17-08-2018	Kas	262.000	
	Pendapatan Bagi Hasil-Udin		262.000
17-08-2018	Kas	185.000	
	Pendapatan Bagi Hasil-Putro		185.000
03-09-2018	Kas	165.000	
	Pendapatan Bagi Hasil-Umi		165.000
03-09-2018	Kas	245.000	
	Pendapatan Bagi Hasil-Ngatim		245.000
05-09-2018	Kas	407.500	
	Pendapatan Bagi Hasil-Munawaroh		407.500
05-09-2018	Kas	600.000	
	Pendapatan Bagi Hasil-Pusoko		600.000
06-09-2018	Kas	524.000	
	Pendapatan Bagi Hasil-Rini		524.000
06-09-2018	Kas	246.000	
	Pendapatan Bagi Hasil-Andi		246.000
07-09-2018	Kas	150.000	
	Pendapatan Bagi Hasil-Satumi		150.000
07-09-2018	Kas	185.000	
	Pendapatan Bagi Hasil-Kartolo		185.000
07-09-2018	Kas	754.000	
	Pendapatan Bagi Hasil-Kartolo		754.000

	Pendapatan Bagi Hasil-Katun		754.000
07-09-2018	Kas	206.000	
	Pendapatan Bagi Hasil-Sarepsah		206.000
08-09-2018	Kas	162.000	
	Pendapatan Bagi Hasil-Ueok		162.000
08-09-2018	Kas	283.000	
	Pendapatan Bagi Hasil-Acip		283.000
08-09-2018	Kas	148.000	
	Pendapatan Bagi Hasil-Asep		148.000
08-09-2018	Kas	265.000	
	Pendapatan Bagi Hasil-Udin		265.000
08-09-2018	Kas	242.000	
	Pendapatan Bagi Hasil-Patro		242.000
10-09-2018	Kas	357.500	
	Pendapatan Bagi Hasil-Sana		357.500
11-09-2018	Kas	1.601.000	
	Pendapatan Bagi Hasil-Bunamin		1.601.000
11-09-2018	Kas	150.000	
	Pendapatan Bagi Hasil-Binti		150.000
15-09-2018	Kas	150.000	
	Pendapatan Bagi Hasil-Ponami		150.000
03-10-2018	Kas	196.750	
	Pendapatan Bagi Hasil-Umi		196.750
03-10-2018	Kas	168.000	
	Pendapatan Bagi Hasil-Ngatim		168.000
03-10-2018	Kas	2.400.000	
	Pendapatan Bagi Hasil-Isa		2.400.000
04-10-2018	Kas	650.000	
	Pendapatan Bagi Hasil-Sti		650.000
04-10-2018	Kas	215.000	
	Pendapatan Bagi Hasil-Ponami		215.000
06-10-2018	Kas	1.798.000	
	Pendapatan Bagi Hasil-Dona		1.798.000
06-10-2018	Kas	225.000	
	Pendapatan Bagi Hasil-Andi		225.000
07-10-2018	Kas	142.000	
	Pendapatan Bagi Hasil-Satumi		142.000
07-10-2018	Kas	150.000	
	Pendapatan Bagi Hasil-Kartolo		150.000
07-10-2018	Kas	152.000	
	Pendapatan Bagi Hasil-		152.000

	Saropah		
07-10-2018	Kas	443.000	443.000
	Pendapatan Bagi Hasil-Sana		
08-10-2018	Kas	254.000	254.000
	Pendapatan Bagi Hasil-Ueok		
09-10-2018	Kas	253.000	253.000
	Pendapatan Bagi Hasil-Acip		
11-10-2018	Kas	140.000	140.000
	Pendapatan Bagi Hasil-Binti		
11-10-2018	Kas	493.000	493.000
	Pendapatan Bagi Hasil-Munawaroh		
15-10-2018	Kas	140.000	140.000
	Pendapatan Bagi Hasil-Asep		
15-10-2018	Kas	244.000	244.000
	Pendapatan Bagi Hasil-Udin		
15-10-2018	Kas	153.000	153.000
	Pendapatan Bagi Hasil-Putro		
03-11-2018	Kas	263.000	263.000
	Pendapatan Bagi Hasil-Umi		
03-11-2018	Kas	480.000	480.000
	Pendapatan Bagi Hasil-Rini		
03-11-2018	Kas	150.000	150.000
	Pendapatan Bagi Hasil-Ngatin		
03-11-2018	Kas	1.525.000	1.525.000
	Pendapatan Bagi Hasil-Bunamin		
04-11-2018	Kas	352.500	352.500
	Pendapatan Bagi Hasil-Sana		
06-11-2018	Kas	243.000	243.000
	Pendapatan Bagi Hasil-Andi		
07-11-2018	Kas	172.000	172.000
	Pendapatan Bagi Hasil-Satumi		
07-11-2018	Kas	160.000	160.000
	Pendapatan Bagi Hasil-Kartolo		
07-11-2018	Kas	754.000	754.000
	Pendapatan Bagi Hasil-Katun		
08-11-2018	Kas	172.000	172.000
	Pendapatan Bagi Hasil-Saropah		
08-11-2018	Kas	262.000	262.000
	Pendapatan Bagi Hasil-Acip		
08-11-2018	Kas	205.000	205.000

08-11-2018	Kas	Pendapatan Bagi Hasil-Akasy		205.000
			402.500	
		Pendapatan Bagi Hasil-Musawarah		402.500
08-11-2018	Kas	Pendapatan Bagi Hasil-Suraji	1.089.000	
11-11-2018	Kas			1.089.000
		Pendapatan Bagi Hasil-Rinti	200.000	
12-11-2018	Kas			200.000
		Pendapatan Bagi Hasil-Murimih	1.830.000	
12-11-2018	Kas			1.830.000
		Pendapatan Bagi Hasil-Udin	241.000	
12-11-2018	Kas			241.000
		Pendapatan Bagi Hasil-Puro	135.000	
12-11-2018	Kas			135.000
		Pendapatan Bagi Hasil-Ucok	274.000	
14-11-2018	Kas			274.000
		Pendapatan Bagi Hasil-Ponami	209.000	
03-12-2018	Kas			209.000
		Pendapatan Bagi Hasil-Umi	280.000	
03-12-2018	Kas			280.000
		Pendapatan Bagi Hasil-Ngatim	240.000	
03-12-2018	Kas			240.000
		Pendapatan Bagi Hasil-Sri	700.000	
03-12-2018	Kas			700.000
		Pendapatan Bagi Hasil-Umar	2.487.500	
03-12-2018	Kas			2.487.500
		Pembayaran Mudharabah - Umar	10.000.000	
04-12-2018	Kas			10.000.000
		Pendapatan Bagi Hasil-Sena	410.000	
04-12-2018	Kas			410.000
		Pendapatan Bagi Hasil-Dona	1.725.000	
04-12-2018	Kas			1.725.000
		Pendapatan Bagi Hasil-Pusoko	378.000	
06-12-2018	Kas			378.000
		Pendapatan Bagi Hasil-Andi	190.000	
07-12-2018	Kas			190.000
		Pendapatan Bagi Hasil-Selima	143.000	
07-12-2018	Kas			143.000
		Pendapatan Bagi Hasil-Karolin	135.000	
07-12-2018	Kas			135.000

	Pendapatan Bagi Hasil-Saropah		152.000
07-12-2018	Kas		
	Pendapatan Bagi Hasil-Asep	141.000	
07-12-2018	Kas		141.000
	Pendapatan Bagi Hasil-Udin	240.000	
07-12-2018	Kas		240.000
	Pendapatan Bagi Hasil-Putro	140.000	
09-12-2018	Kas		140.000
	Pendapatan Bagi Hasil-Ucok	304.000	
10-12-2018	Kas		304.000
	Pendapatan Bagi Hasil-Acip	292.000	
10-12-2018	Kas		292.000
	Pendapatan Bagi Hasil-Ponami	300.000	
16-12-2018	Kas		300.000
	Pendapatan Bagi Hasil-Binti	194.000	
21-12-2018	Kas		194.000
	Pendapatan Bagi Hasil-Munawaroh	460.000	
		379.500	460.000

Pembiayaan Mudharabah

Pembiayaan Mudharabah 117.249.000
Kas 117.249.000

Pengembalian pembiayaan

Kas 36.049.000
Pembiayaan Mudharabah 36.049.000

Bagi Hasil

Kas 90.652.000
Bagi Hasil 90.652.000

Pembiayaan Mudharabah

Debet	Kredit
117.249.000	
	36.049.000
81.200.000	

Pendapatan Bagi Hasil

Debet	Kredit
-	-
-	90.652.000
-	90.652.000

Kas	
Debet	Kredit
126.701.000	
9.452.000	117.249.000

Bagian Keuangan

Farida Anton, S.E.Sy

Lumajang, 31 Desember 2018
Pimpinan

Zamroni S.Pd.I.M.A.

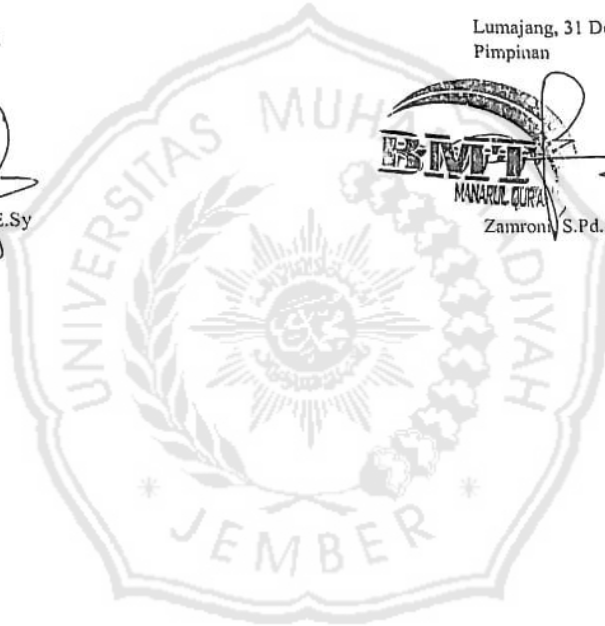

Lampiran 7

BMT MANARUL QUR'AN LUMAJANG
NERACA
31 Desember 2018

ASET	
Aset Lancar	
Kas	Rp. 70.943.000
Tabungan/Simpanan Pada Bank:	
Bank Syariah Mandiri	Rp. 120.151.000
BNI Syariah	Rp. 76.710.000
Piutang :	
Murabahah	Rp. 58.580.000
Pembiayaan :	
Mudharabah	Rp. 81.200.000
Musyarakah	Rp. 20.860.000
Sewa dibayar dimuka	Rp. 9.000.000
Jumlah Aset Lancar	Rp. 437.444.000
Aset Tidak Lancar	
Aset Tetap :	
Inventaris Kantor	Rp. 25.737.000
Akumulasi Penyusutan Inventaris Kantor	(Rp. 2.360.000)
Jumlah Aset Tidak Lancar	Rp. 23.377.000
JUMLAH ASET	Rp. 460.821.000
KEWAJIBAN & EKUITAS	
Kewajiban	
Utang Jangka Pendek :	
Simpanan	
Simpanan Hari Raya	Rp. 32.230.000
Simpanan Qurban	Rp. 14.000.000
Simpanan Pendidikan	Rp. 28.200.000
Simpanan Haji & Umrah	Rp. 13.602.000
Simpanan Wadiah	Rp. 30.700.000
Utang Jangka Panjang:	
Utang Bank	Rp. 25.000.000
Jumlah Kewajiban	Rp. 143.732.000
Ekuitas	
Simpanan Pokok	Rp. 9.000.000
Simpanan Sukarela	Rp. 87.120.000
Simpanan Wajib	Rp. 75.600.000
Sisa Hasil Usaha Tahun Berjalan	Rp. 145.369.000
Jumlah Kekayaan Bersih	Rp. 317.089.000
JUMLAH KEWAJIBAN DAN EKUITAS	Rp. 460.821.000

Lumajang, 31 Desember 2018
Pimpinan

Bagian Keuangan

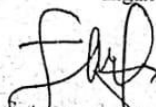
Farida Anom, S.E.Sy



BMT
MANARUL QUR'AN
LUMAJANG, S. Pd. I. M. A.

Lampiran 8

BMT MANARUL QUR'AN LUMAJANG
LAPORAN LABA RUGI
31 Desember 2018

PENDAPATAN OPERASIONAL UTAMA	
Pendapatan Dari Penyaluran Dana :	
Pendapatan Margin Murabahah	Rp. 72.325.000
Pendapatan Bagi Hasil Mudharabah	Rp. 90.652.000
Pendapatan Bagi Hasil Musyarakah	Rp. 29.860.000
Pendapatan Non Operasional :	
Pendapatan Administrasi	Rp. 13.337.000
Pendapatan Bagi Hasil Bank	Rp. 19.477.000
Jumlah Pendapatan Operasional Utama	Rp. 216.651.000
BEBAN IMBALAN BONUS	
Beban Bagi Hasil Simpanan	
Beban Bagi Hasil Simpanan Hari Raya	Rp. 10.580.000
Beban Bagi Hasil Simpanan Qurban	Rp. 6.300.000
Beban Bagi Hasil Simpanan Pendidikan	Rp. 12.990.000
Beban Bagi Hasil Simpanan Haji & Umrah	Rp. 2.355.000
Jumlah	Rp. 32.225.000
Pendapatan Utama Dari Operasi	Rp. 184.426.000
BEBAN OPERASIONAL	
Beban Administrasi Kantor	Rp. 4.580.000
Beban Gaji	Rp. 9.586.000
Beban Rekening Listrik, Air, Internet	Rp. 5.400.000
Beban Service	Rp. 4.668.000
Beban Transportasi	Rp. 3.500.000
Beban Sewa Kantor	Rp. 2.000.000
Beban Penyusutan Akumulasi Inventaris Kantor	Rp. 2.323.000
Jumlah Beban Operasional	Rp. 39.057.000
SISA HASIL USAHA BERSIH	Rp. 145.369.000

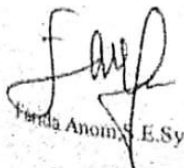
Bagian Keuangan

 Firda Anom E.Sy

Lumajang, 31 Desember 2018
 Pimpinan

 BMT Manarul Qur'an Lumajang, Pd.I.M.A.

Lampiran 9



Lampiran 10



UNIT BMT MQ

Branch Office :KrajanKulon RT. 06 RW. 01

FORMULIR PENDAFTARAN ANGGOTA BMT MANARUL QUR'AN

No Anggota					
Nama Lengkap	<i>disi oleh Pengus</i>				
Alamat	<i>Tulis gelar jika ada</i>				
No. KTP/SIM					
Tempat Lahir			Tanggal		
Telepon			Mobile		
Pekerjaan					
Pendidikan Terakhir	<input type="checkbox"/> SD	<input type="checkbox"/> SMP	<input type="checkbox"/> SMA	<input type="checkbox"/> S1	<input type="checkbox"/> S2
<p>Dengan ini mohon saya didaftarkan menjadi anggota Koperasi Manarul Qur'an Unit BMT Manarul Qur'an dan sebagai konsekuensi walsaya akan menanamkan Modal berupa Simpanan Pokok sebesar Rp. 150,000 Simpanan Wajib sebesar Rp. 15.000 / bulan Simpanan Sukarela sebesar Rp. _____</p>					
Isian Angsuran Simpanan Pokok:					
Cara	<input type="checkbox"/> Datang Ke Kantor BMT	<input type="checkbox"/> Diambil di Rumah	<input type="checkbox"/> Transfer ke Rekening		
Waktu	<input type="checkbox"/> Tiap Hari _____	<input type="checkbox"/> Tiap tanggal _____			
Jumlah tiap cicilan	Rp: _____	Kali (X)	_____ Cicilan		
Jangka Waktu	_____ bulan				
Tanggal ditandatangani	Lumajang,				
Tanda Tangan Pembuat Pernyataan	 Tanda Tangan Pemohon				

Lampiran 11

Tanda Bukti Pembayaran Simpanan Anggota

Telah diterima sejumlah uang dari :

Saudara		
Terbilang		
Digunakan untuk	Memenuhi persyaratan sebagai anggota Koperasi Manarul Qur'an Unit BMT Manarul Qur'an	
Dengan rincian:	Simpanan Pokok	Rp. _____
	Simpanan Wajib	Rp. _____
	Simpanan Sukarela	Rp. _____
	Total diterima	Rp. _____
Tanggal Bayar		
Tanda Tangan Penertama		Petugas

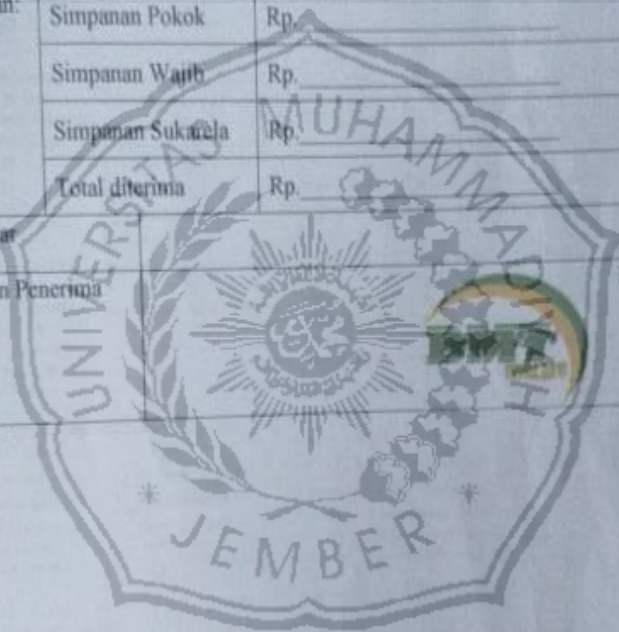

Lampiran 12



SURAT KETERANGAN
Nomor : 015/BMT.MQ/VII/2019

Dengan ini, Pimpinan Koperasi Syari'ah BMT Manarul Qur'an Selokbesuki Sukodono Lumajang menerangkan bahwa:

Nama : KHOIROTUL INZANI
Alamat : Jl. Sultan Hasanuddin Gg. 01 No. 05
NIM : 1510421122
Mahasiswa : UNIVERSITAS MUHAMMADIYAH JEMBER

Telah melakukan Penelitian dengan baik di Koperasi Syari'ah BMT Manarul Qur'an Selokbesuki Sukodono Lumajang pada :

Mulai Penelitian : 01 Maret 2019
Berakhir Penelitian : 29 Mei 2019

Dengan judul penelitian "ANALISIS AKUTANSI PEMBIAYAAN MUDHARABAH BERDASARKAN PSAK NO. 105 "

Demikian surat keterangan ini kami buat, untuk dipergunakan sebagaimana mestinya.

Hormat kami,
Lumajang, 01 Juli 2019
BMT Manarul Qur'an

ZAMRONI, M.A.
Pimpinan