

Lampiran 1 Ijin Penelitian



UNIVERSITAS MUHAMMADIYAH JEMBER FAKULTAS EKONOMI

Jl. Karimata 49 Telp. (0331) 336728 Kotak Pos 104 Jember



Nomor : 2.112/AU/FE/F/2018
 Lampiran :
 Perihal : **Ijin Penelitian**
 Kepada : Yth. Bpk/Ibu Pimpinan Lembaga Kesejahteraan Sosial Anak Al-Iman Wuluhan

Tempat

Jember, 27 Rabiul Awal 1440 H
 05 Desember 2018 M

Assalammu'alaikum Wr. Wb.

Dengan hormat, dalam rangka penyelesaian tugas akhir mahasiswa, maka diperlukan tempat penelitian. Untuk kepentingan tersebut kami mohon agar mahasiswa kami dapat diberikan ijin penelitian dengan obyek tersebut di bawah ini.

Instansi Tujuan : Lembaga Kesejahteraan Sosial Anak Al-Iman Wuluhan
 Nama Mahasiswa : Sindy Amelya
 Nim : 1510421021
 Jurusan / Prodi : Akuntansi
 Alamat : Dusun Krajan Kulon, Tunjungrejo 006/002 Wuluhan Jember (085749374918)
 Judul Penelitian : Rekontruksi Laporan Keuangan Entitas Nirlaba Berdasarkan PSAK No.45 (Studi Kasus Lembaga Kesejahteraan Sosial Anak Al-Iman Wuluhan).

Demikian atas bantuan dan kerjasama yang baik kami sampaikan terima kasih.

Wassalammu'alaikum Wr. Wb.

Dekan,



[Signature]
 Dr. Arik Susbiyani, M. Si
 NPK. 01 09 289

Lampiran 2

Struktur Organisasi LKSA Al-Iman

Struktur Organisasi LKSA Al-Iman Wuluhan

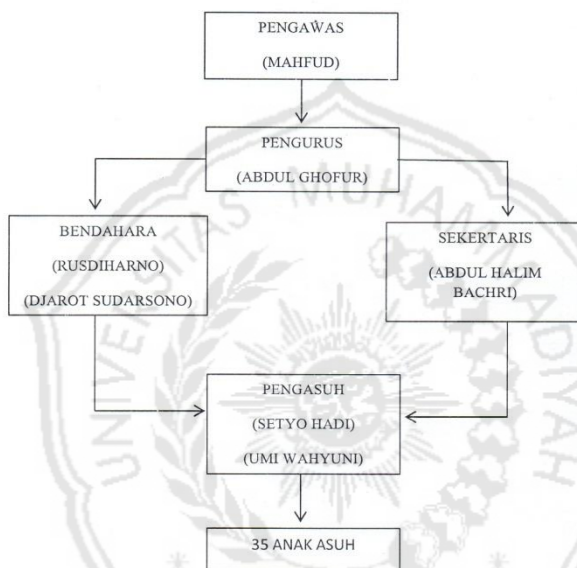

Lampiran 3
Data Anak Asuh LKSA Al-Iman Wuluhan

DAFTAR ANAK ASUH
PANTI ASUHAN MUHAMMADIYAH "AL - IMAN" WULUHAN
TAHUN 2017 - 2018

DALAM ASRAMA

| NO | NAMA | ASAL | JENIS KELAMIN | PENDIDIKAN | KELAS |
|-----|--------------------------|-------------|------------------|------------|-------|
| 1. | Reza Almaida | Purwojati | Perempuan | SMA | III |
| 2. | Jihan Putri Septiani | Tanjungrejo | Perempuan | SMA | III |
| 3. | Mahmudi | Taman sari | Laki laki | SMA | II |
| 4. | Ella Nasitalia | Dukuh | perempuan | SMP | III |
| 5. | Aniqo Khoirul Zadi | Dukuh | Laki laki | SMP | I |
| 6. | Robi Insan Yudistira | Pontang | Laki laki | SMP | I |
| 7. | Labib Amar Makruf | Tanjungrejo | Laki laki | SMP | I |
| 8. | M Noval Ariski | Gawok | Laki laki | SD | I |
| 9. | Lika Maulana | Gawok | Perempuan | SMA | II |
| 10. | Alfonita Dwi Ayu Pratiwi | Tjrejo | perempuan | SMA | I |
| 11. | Isroatul Hana Safitri | Purwojati | Perempuan | SMA | I |
| 12. | Aprilia Sari | Gawok | perempuan | SMA | II |
| 13. | Fitri Maisaroh | Balung | perempuan | SMP | III |
| 14. | Ari Sutanto | Purwoati | Laki laki | SMP | I |
| 15. | Maliyana Syakira | Wuluhan | perempuan | 0 | 0 |
| 16. | Arina Ainun Jariah | Wuluhan | perempuan | SMP | I |
| 17. | Azyan Adim Rosyid | Dukuh | Laki laki | SD | V |
| 18. | Alfa Rizki | Wuluhan | Laki laki | SD | II |
| 19. | Siti Nur haliza | Gawok | Perempuan | SMP | I |
| 20. | Zidan Ilhami | Kesilir | Laki laki | SMP | III |
| 21. | Kamil | lojejer | Laki laki | SD | I |
| 22. | Ina Habibah | TanjngRejo | Perempuan | SMP | I |
| 23. | Alfin Rifki Alfiandi | Tamansari | Laki laki | SMP | I |
| 24. | Hasa | Kepel | Perempuan | SD | IV |
| 25. | Zidan kecil | Kepel | Laki laki | SD | II |
| 26. | Ulfa Falahiyah | Dukuh | Perempuan | SMP | III |
| 27. | Arif Priyono | Dukuh | Laki laki | SMP | III |
| 28. | Kristin Apriliansi | Wuluhan | Perempuan | SD | V |
| 29. | Nur Fitria | Pontang | Perempuan | SD | V |
| 30. | M.Faiz Setiawan | Pontang | Laki laki | SD | II |
| 31. | M.Anas Sofie | Pontang | Laki laki | PAUD | |
| 32. | Riki Firmansyah | Tamansari | Laki laki | SD | VI |
| 33. | Humaiyroh | Kepel | Perempuan | 0 | 0 |
| 34. | Iwan Nur Fadila | Gawok | Laki laki | SMP | I |
| 35. | Davisa Yusar Yahya | Wuluhan | Laki laki | SD | VI |

Pengasuh: 1. Setio Hadi
2. Umi Wahyuti
3. Muqorrobin

Lampiran 4
Rekapitulasi Biaya Operasional LKSA Al-Iman Wuluhan

REKAPITULASI BIAYA OPERASIONAL LKSA AL IMAN
TAHUN 2018

| No | Uraian | Tahun 2012 | Tahun 2013 | Tahun 2014 | Tahun 2015 | Tahun 2016 | Tahun 2017 | Tahun 2018 | | | | | | | | | | | | Jumlah |
|----|--------------------|-------------|-------------|-------------|-------------|-------------|-------------|------------|------------|------------|------------|------------|------------|------------|------------|------------|------------|------------|------------|-------------|
| | | | | | | | | Januari | Februari | Maret | April | Mel | Juni | Juli | Agustus | September | Oktober | November | Desember | |
| 1 | Tenaga Kerja | 12.850.000 | 15.800.000 | 26.100.000 | 24.985.000 | 33.900.000 | 31.600.000 | 2.650.000 | 2.650.000 | 2.150.000 | 2.300.000 | 2.400.000 | 2.400.000 | 2.400.000 | 2.400.000 | 2.400.000 | 2.400.000 | 3.000.000 | 2.700.000 | 29.850.000 |
| 2 | Anak Asuh | 8.475.000 | 8.385.500 | 9.658.500 | 11.085.300 | 11.342.000 | 10.636.500 | 885.000 | 970.000 | 995.000 | 1.020.000 | 1.051.000 | 945.000 | 875.000 | 912.500 | 1.051.500 | 920.000 | 994.000 | 905.000 | 11.528.000 |
| 3 | Pendidikan | 35.403.000 | 30.587.350 | 34.806.900 | 46.595.600 | 38.287.300 | 23.263.600 | 6.367.100 | 1.450.300 | 5.553.000 | 7.753.000 | 15.048.000 | 10.109.000 | 1.211.000 | 4.906.000 | 1.216.300 | 4.546.100 | 580.300 | 554.000 | 59.294.100 |
| 4 | Tanah dan Bang | 3.715.005 | 43.823.500 | 35.125.525 | 18.555.700 | 1.548.000 | 5.092.900 | 1.600.000 | - | 209.464 | 2.671.100 | 418.000 | 400.000 | - | - | 21.250.000 | 70.999.500 | 59.480.500 | 36.639.586 | 193.668.150 |
| 5 | Kendaraan | 340.500 | 1.390.000 | 1.523.000 | 903.500 | 1.565.000 | 2.749.000 | - | 283.000 | 264.000 | - | 63.000 | - | 20.000 | 250.000 | 317.000 | 375.000 | 44.000 | - | 1.616.000 |
| 6 | Inv Lainnya | 1.799.250 | 1.999.000 | 1.677.000 | 4.576.250 | 8.516.500 | 2.427.000 | 158.000 | 800.000 | 40.000 | - | 80.000 | 115.000 | 426.500 | - | 5.158.500 | - | - | 31.500 | 6.809.500 |
| 7 | Listrik dan Tlp | 5.798.507 | 6.585.063 | 7.575.330 | 7.239.200 | 7.723.796 | 7.837.864 | 718.464 | 604.836 | 647.360 | 594.468 | 685.764 | 698.046 | 671.712 | 595.632 | 616.544 | 590.348 | 634.588 | 179.000 | 7.236.762 |
| 8 | Konsumsi | 28.105.550 | 26.877.850 | 30.822.000 | 30.194.950 | 31.359.350 | 35.931.700 | 3.450.000 | 2.376.000 | 2.539.000 | 2.579.000 | 2.857.800 | 1.573.000 | 2.700.000 | 2.399.000 | 2.271.000 | 3.328.500 | 3.839.500 | 3.113.000 | 33.025.800 |
| 9 | Kesehatan | 916.750 | 1.459.500 | 575.500 | 692.500 | 1.543.800 | 2.919.700 | 43.500 | 157.500 | 170.500 | 131.000 | 198.500 | 91.000 | 107.000 | 215.000 | 229.500 | 63.500 | 79.600 | 120.000 | 1.606.600 |
| 10 | Rumah Tangga | 7.351.600 | 8.266.700 | 11.288.050 | 8.990.750 | 11.676.200 | 13.094.950 | 1.214.800 | 1.020.600 | 987.600 | 1.099.950 | 1.147.450 | 340.000 | 1.265.250 | 1.229.100 | 968.325 | 778.050 | 818.200 | 554.425 | 11.423.750 |
| 11 | Alat Tulis Kantor | 1.527.300 | 2.053.000 | 1.375.500 | 1.507.400 | 2.525.400 | 3.607.844 | 158.700 | 155.500 | 91.100 | 86.200 | 83.000 | 58.000 | 100.000 | 103.500 | 86.000 | 126.000 | 132.000 | 128.500 | 1.308.500 |
| 12 | Transport | - | - | - | - | 6.652.000 | 50.000 | - | - | 1.050.000 | 280.000 | 400.000 | - | - | - | 200.000 | 64.000 | 200.000 | 650.000 | 2.894.000 |
| 13 | Lain-lain | 4.416.000 | 6.161.500 | 9.020.000 | 7.759.000 | - | 1.310.000 | 80.000 | 30.000 | 130.000 | 30.000 | 30.000 | 30.000 | 30.000 | 70.000 | 330.000 | 80.000 | 30.000 | 33.000 | 903.000 |
| | Jumlah | 110.698.462 | 153.388.963 | 169.547.305 | 163.085.150 | 149.987.346 | 147.123.058 | 17.375.564 | 10.497.736 | 13.777.024 | 19.314.718 | 24.342.514 | 17.159.046 | 9.806.462 | 13.080.732 | 36.094.669 | 84.270.998 | 69.832.688 | 45.612.011 | 361.164.162 |
| | Rata2/bulan | 9.224.872 | 12.782.414 | 14.128.942 | 13.590.429 | 12.498.946 | 12.260.255 | 17.375.564 | 13.936.650 | 13.883.441 | 15.241.261 | 17.061.511 | 17.077.767 | 16.039.009 | 15.669.225 | 17.938.718 | 24.571.946 | 28.686.559 | 30.097.014 | 30.097.014 |

Lampiran 5
Rekapitulasi Keangan LKSA Al-Iman Wuluhan

REKAPITULASI KEUANGAN LKSA " AL IMAN "
TAHUN 2018

| No | URAIAN | PENERIMAAN | PENGELUARAN |
|----|------------------------|----------------|------------------------|
| 1 | JANUARI | 12.485.000,00 | 17.375.564,00 |
| 2 | FEBRUARI | 14.220.000,00 | 10.497.736,00 |
| 3 | MARET | 22.224.000,00 | 13.777.024,00 |
| 4 | APRIL | 14.190.000,00 | 19.314.718,00 |
| 5 | M E I | 34.185.000,00 | 24.342.514,00 |
| 6 | J U N I | 65.570.000,00 | 17.159.046,00 |
| 7 | J U L I | 16.303.000,00 | 9.806.462,00 |
| 8 | AGUSTUS | 17.420.000,00 | 13.080.732,00 |
| 9 | SEPTEMBER | 22.582.000,00 | 36.094.669,00 |
| 10 | OKTOBER | 9.570.000,00 | 84.270.998,00 |
| 11 | NOPEMBER | 13.745.000,00 | 69.832.688,00 |
| 12 | DESEMBER | 37.890.000,00 | 45.612.011,00 |
| | JUMLAH | 280.384.000,00 | 361.164.162,00 |
| | SALDO KAS THN BERJALAN | | (80.780.162,00) |
| | SALDO KAS TAHUN LALU | | 103.631.563,00 |
| | TOTAL SALDO KAS | | 22.851.401,00 |

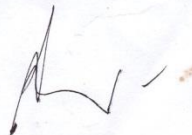

Lampiran 6
Dokumentasi





